

FUNDO MUNICIPAL DE EDUCAÇÃO

- CENTRO

CNPJ: 30.731.257/0001-84 - CEP: . - - SANTALUZ - BA

NOTA DE LIQUIDAÇÃO

PROCESSO ADM: 284-2022

EMPENHO: 199 / 2023

Nº SUB-EMPENHO: 318

Data do Sub-Empenho: 02/02/2023

TIPO DO EMPENHO:

Estimativo

FORNECEDOR

Nome: 5398 - START SOLUCOES INTEGRADAS EIRELI	Tipo Pessoa: Jurídica
Endereço: TV SAO JOSE II, 55	Complemento: GALPA004
Bairro: TIMBO	Cidade: ESPLANADA
CNPJ: 21.450.165/0001-35	CPF: Insc. Estadual:
Conta Corrente: 39294-4	Agência: 3679
	Banco: 237 - BANCO BRADESCO S.A.
	Estado: BA
	RG:

DOTAÇÃO ORÇAMENTÁRIA

Reduzido: 1002.4451.19 - ORÇAMENTÁRIO E SUPLEMENTAR	Data do Empenho: 02/02/2023
Unidade: 701 - SECRETARIA MUNICIPAL DE EDUCAÇÃO	
Função: 12 - Educação	
Sub-Função: 361 - Ensino Fundamental	
Programa: 004 - EDUCALUZ	
Ação: 1.002 - Investimentos em Equipamentos do Ensino Fundamental	
Elemento: 4.4.90.51.00 - Obras e Instalações	
Fonte: 1540 - Transferências do FUNDEB - Impostos e Transferências de Impostos	
Sub-Elemento: 4.4.90.51.01 - OBRAS E INSTALACOES (MAO DE OBRA)	

Modalidade: Regime Diferenciado de Contratação Pública - RC Nº Lic.: 009-2022RDC	Saldo Anterior	Valor do Empenho	Saldo Atual
Convênio: -	255.212,80	254.787,20	425,60
Patrimônio: -			

HISTÓRICO

REFERENTE A EXECUÇÃO DE OBRA NA REFORMA E AMPLIAÇÃO DA ESCOLA MUNICIPAL JOSÉ ARMANDO CORREIA - POVOADO DE SISALÂNDIA, ATENDENDO AS NECESSIDADES DA SECRETARIA DE EDUCAÇÃO DO MUNICÍPIO DE SANTALUZ/BA. RDC - REGIME DIFERENCIADO DE CONTRATAÇÃO Nº 009/2022. CONTRATO Nº 284/2022. BOLETIM DE MEDIÇÃO Nº 01. PERÍODO DE MEDIÇÃO 01/01/2023 A 31/01/2023. NF 80.

Movimentação Empenho		
Saldo Anterior	Sub-Empenho	Saldo Atual
254.787,20	200.213,00	54.574,20

Data do Empenho: 02/02/2023

Data do Liquidação: 02/02/2023

RETENÇÕES

Código	Descrição	Valor
2.1.8.8.1.01.04.00.02.043	IRRF - FME FONTE 19	
2.1.8.8.1.01.08.00.02.071	ISS - FME FONTE 19	3.003,20
2.1.8.8.3.01.02.00.00.033	INSS - FME FONTE 19	6.006,39
		13.214,06

Cento e setenta e sete mil e novecentos e oitenta e nove reais e trinta e cinco centavos

Valor Retido 22.223,65
Valor Líquido 177.989,35

DOCUMENTOS COMPROBATÓRIOS

NOTA FISCAL	Data Emissão	Número	Série	Sub-Série	Data Validade	Valor R\$
	01/02/2023	80	U			200.213,00

DESDOBRAMENTOS (PCASP)

Código	Descrição	Valor R\$
123210601	LIQUIDAÇÃO OBRAS EM ANDAMENTO	200.213,00

Declaro que os materiais foram recebidos e/ou serviços prestados em 02/02/2023.

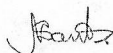

NILZENE PEREIRA DOS SANTOS
Secretária de Educação
Matrícula: 0598

Declaro que a despesa relativa a nota de empenho supra está liquidada em 02/02/2023, podendo efetuar o pagamento.



NAIARA DA CUNHA CARMO
Diretor Contábil
Matrícula: 6408

3120893

**Prefeitura Municipal de Esplanada**Praça Monsenhor Zacarias Luz, S/N
Centro - Esplanada - BA CEP: 48370-000
CNPJ: 13.885.231/0001-71**Nota Fiscal de Serviços Eletrônica**Número da Nota
00000080
Data e Hora de Emissão
01/02/2023 15:18:49
Data do Fato Gerador
01/02/2023
Código de Verificação
AAAFEKGX-AUAEGH**Dados do(s) Serviço(s)**Exigibilidade do ISS / Natureza da Operação
Exigível Local da Prestação
SANTALUZ/BA - BRASIL Local da Incidência
SANTALUZ/BA**Prestador do(s) Serviço(s)**Nome/Razão Social: **START SOLUÇÕES INTEGRADAS EIRELI**
Nome Fantasia: **START SOLUÇÕES INTEGRADAS**
Endereço: **TRV SÃO JOSE II, 316 GALPÃO 04
TIMBO ESPLANADA - BA CEP: 48370-000**
CPF/CNPJ: **21.450.165/0001-35** Insc. Municipal: **2721**
Telefone: **(71) 9.9642-1002** E-mail: **STARTSOLUCOESINTEGRADAS@GMAIL.COM****Tomador do(s) Serviço(s)**Nome/Razão Social: **MUNICIPIO DE SANTALUZ**
Nome Fantasia:
Endereço: **PRAÇA CORONEL JOSE LEITAO, 05 TERREO
CENTRO SANTALUZ - BA CEP: 48880-000**
CPF/CNPJ: **13.807.870/0001-19** Insc. Municipal:
Telefone: E-mail:**Discriminação do(s) Serviço(s)**

REFORMA E AMPLIAÇÃO DA ESCOLA MUNICIPAL JOSÉ ARMANDO CORREIA, COM FORNECIMENTO DE MATERIAL E MÃO DE OBRA NO MUNICIPIO DE SANTALUZ.

RDC N° 009/2022
CONTRATO N° 284 /2022
PROCESSO ADMINISTRATIVO 230/2022
BOLETIM DE MEDIÇÃO - 01
PERÍODO 01/01/2023 A 31/01/2023
VALOR TOTAL= R\$ 200.213,00MATERIAL 60% R\$ 120.127,80
MÃO DE OBRA 40% R\$ 80.085,20
BASE DE CÁLCULO DO INSS 11% X R\$ 80.085,20 = R\$ 8.809,37
VALOR DO ISS 5% X R\$ 80.085,20 = R\$ 4.004,26DADOS BANCARIOS
BRADESCO
AG: 3679

DECLARO PARA OS DEVIDOS FINS QUE:	
<input checked="" type="checkbox"/>	O(s) Serviço(s) foi(ram) prestado(s)
<input type="checkbox"/>	O(s) Material(is) foi(ram) recebido(s)
<input type="checkbox"/>	A(s) Obra(s) foi(ram) efetuada(s)
EM 01/02/23	Assinatura

Anderson dos Santos Bispo
Engenheiro Civil
CREA-BA nº 051753514-9

Página 1 de 2

Classificação do Serviço (LEI 116/2003)

07.02 - Execução, por administração, empreitada ou subempreitada, de obras de construção civil, hidráulica ou elétrica e de outras c

Classificação Nacional de Atividades Econômicas (CNAE 2.1)

4399199 - Serviços especializados para construção não especificados anteriormente

Valor do(s) Serviço(s) 200.213,00	Valor Dedução 120.127,80	Desconto Incondicionado 0,00	Base de Cálculo ISS 80.085,20
Alíquota ISS (%) 5,00	Valor do ISS 0,00	Valor ISS Retido 4.004,26	Desconto Condicionado 0,00
Retenções Federais			
Imposto de Renda 0,00	PIS 0,00	COFINS 0,00	CSLL 0,00
		INSS 8.809,37	Outras Retenções 0,00

TotalTotal do(s) Serviço(s) **200.213,00** Total Líquido **187.399,37****Outras Informações**

O ISS desta NFS-e será recolhido pelo tomador do(s) serviço(s) (MUNICIPIO DE SANTALUZ) através de substituição tributária

*** Empresa prestadora de serviços optante do simples nacional ***

O prestador do(s) serviço(s) possui regime especial de tributação: Microempresário e Empresa de Pequeno Porte (ME - EPP)

Valor aproximado dos tributos com base na Lei 12.741/2012 - R\$ 36.939,30 - (18,45%) - Fonte: IBPT

Nota Fiscal substituta da NFS-e nº 79 emitida em 01/02/2023 15:13:49

**Prefeitura Municipal de Esplanada**

Praça Monsenhor Zacarias Luz, S/N
Centro - Esplanada - BA CEP: 48370-000
CNPJ: 13.885.231/0001-71

Nota Fiscal de Serviços Eletrônica

Número da Nota
00000080

Data e Hora de Emissão
01/02/2023 15:18:49

Data do Fato Gerador
01/02/2023

Código de Verificação
AAAFEKGX-AUAEGH

**Dados do(s) Serviço(s)**

Exigibilidade do ISS / Natureza da Operação Exigível Local da Prestação **SANTALUZ/BA - BRASIL** Local da Incidência **SANTALUZ/BA**

Prestador do(s) Serviço(s)

Nome/Razão Social: **START SOLUCÕES INTEGRADAS EIRELI**
Nome Fantasia: **START SOLUCÕES INTEGRADAS**
Endereço: **TRV SÃO JOSE II, 316 GALPÃO 04**
TIMBO ESPLANADA - BA CEP: 48370-000
CPF/CNPJ: **21.450.165/0001-35** Insc. Municipal: **2721**
Telefone: **(71) 9.9642-1002** E-mail: **STARTSOLUCOESINTEGRADAS@GMAIL.COM**

Tomador do(s) Serviço(s)

Nome/Razão Social: **MUNICIPIO DE SANTALUZ**
Nome Fantasia:
Endereço: **PRAÇA CORONEL JOSE LEITAO, 05 TERREO**
CENTRO SANTALUZ - BA CEP: 48880-000
CPF/CNPJ: **13.807.870/0001-19** Insc. Municipal:
Telefone: E-mail:

Discriminação do(s) Serviço(s)

Cc: 39.294-4

Página 2 de 2

Classificação do Serviço (LEI 116/2003)

07.02 - Execução, por administração, empreitada ou subempreitada, de obras de construção civil, hidráulica ou elétrica e de outras c

Classificação Nacional de Atividades Econômicas (CNAE 2.1)

4399199 - Serviços especializados para construção não especificados anteriormente

Valor do(s) Serviço(s)	Valor Dedução	Desconto Incondicionado	Base de Cálculo ISS
200.213,00	120.127,80	0,00	80.085,20
Alíquota ISS (%)	Valor do ISS	Valor ISS Retido	Desconto Condicionado
5,00	0,00	4.004,26	0,00

Retenções Federais

Imposto de Renda	PIS	COFINS	CSLL	INSS	Outras Retenções
0,00	0,00	0,00	0,00	8.809,37	0,00

Total

Total do(s) Serviço(s)	Total Líquido
200.213,00	187.399,37

Outras Informações

O ISS desta NFS-e será recolhido pelo tomador do(s) serviço(s) (MUNICIPIO DE SANTALUZ) através de substituição tributária
*** Empresa prestadora de serviços optante do simples nacional ***
O prestador do(s) serviço(s) possui regime especial de tributação: Microempresário e Empresa de Pequeno Porte (ME - EPP)
Valor aproximado dos tributos com base na Lei 12.741/2012 - R\$ 36.939,30 - (18,45%) - Fonte: IBPT
Nota Fiscal substituta da NFS-e nº 79 emitida em 01/02/2023 15:13:49



Estado da Bahia
PREFEITURA MUNICIPAL DE SANTALUZ-BA
 SECRETARIA DE INFRAESTRUTURA



PERÍODO DE MEDIÇÃO 07/12/2023 a 31/01/2023
 CONTRATAÇÃO DE EMPRESA DE ENGENHARIA PARA EXECUÇÃO DE OBRA DE REFORMA ESCOLA MUNICIPAL JOSÉ ARMANDO CORREIA
 EMPRESA: START SOLUÇÕES INTEGRADAS ERIELI
 CNPJ: 21.450.166/0001-35
 VALOR DA 1ª MEDIÇÃO R\$ 200.213,00

PROJETO DE REFORMA ESCOLA MUNICIPAL JOSÉ ARMANDO CORREIA

RDC Nº 009/2022
 Nº DO CONTRATO: 284/2022
 PROCESSO ADMINISTRATIVO: 230/2022

ITEM	DISCRIMINAÇÃO	UNID	QDE	P. UNIT	TOTAL	QUANT.	MEDIÇÃO 01		ACUMULADO		SALDO	%
							PREÇO TOTAL	QUANT.	PREÇO TOTAL	QUANT.		
1.0	SERVIÇOS PRELIMINARES											
1.1	Placa de obra em chapa aço galvanizado, instalada - Rev 02_01/2022	m²	6,00	R\$ 456,76	R\$ 2.740,56	6,00		R\$ 2.740,56	6,00	R\$ 2.740,56	R\$ -	0,27%
1.2	Tapume em chapa compensada esp = 10mm (1 uso)	m²	126,72	R\$ 117,54	R\$ 14.884,67	26,72		R\$ 3.140,67	26,72	R\$ 3.140,67	R\$ 11.754,00	1,46%
1.3	RETIRADA E RECOLOCAÇÃO DE TELHA CERÂMICA CAPA-CANAL, COM ATÉ DUAS ÁGUAS, INCLUSO IÇAMENTO. AF_07/2019	m²	400,25	R\$ 19,27	R\$ 7.712,82	300,00		R\$ 5.781,00	300,00	R\$ 5.781,00	R\$ 1.931,82	0,76%
1.4	RETIRADA E RECOLOCAÇÃO DE RIPAS EM TELHADOS DE ATÉ 2 ÁGUAS COM TELHA CERÂMICA CAPA-CANAL, INCLUSO TRANSPORTE VERTICAL. AF_07/2019	m²	400,25	R\$ 19,08	R\$ 7.636,77	300,00		R\$ 5.724,00	300,00	R\$ 5.724,00	R\$ 1.912,77	0,76%
1.5	RETIRADA E RECOLOCAÇÃO DE CAIBRO EM TELHADOS DE ATÉ 2 ÁGUAS COM TELHA CERÂMICA CAPA-CANAL, INCLUSO TRANSPORTE VERTICAL. AF_07/2019	m²	400,25	R\$ 23,99	R\$ 9.602,00	300,00		R\$ 7.197,00	300,00	R\$ 7.197,00	R\$ 2.405,00	0,94%
1.6	REMOÇÃO DE FORROS DE DRYWALL, PVC E FIBROMINERAL, DE FORMA MANUAL, SEM REAPROVEITAMENTO. AF_12/2017	m²	374,46	R\$ 2,28	R\$ 853,77	374,46		R\$ 853,77	374,46	R\$ 853,77	R\$ -	0,08%
1.7	REMOÇÃO DE PORTAS, DE FORMA MANUAL, SEM REAPROVEITAMENTO. AF_12/2017	m²	37,34	R\$ 9,95	R\$ 371,59	37,34		R\$ 371,59	37,34	R\$ 371,59	R\$ -	0,04%
1.8	REMOÇÃO DE JANELAS, DE FORMA MANUAL, SEM REAPROVEITAMENTO. AF_12/2017	m²	16,58	R\$ 37,44	R\$ 620,76	10,58		R\$ 396,12	10,58	R\$ 396,12	R\$ 224,64	0,06%
1.9	DEMOLIÇÃO DE LAJES, DE FORMA MANUAL, SEM REAPROVEITAMENTO. AF_12/2017	m³	1,93	R\$ 294,84	R\$ 569,04	1,93		R\$ 569,04	1,93	R\$ 569,04	R\$ -	0,06%
1.10	Remoção de calha de zinco	m	63,44	R\$ 10,71	R\$ 678,44	33,44		R\$ 359,14	33,44	R\$ 359,14	R\$ 321,30	0,07%
	DEMOLIÇÃO DE ALVENARIA DE BLOCO FURADO, DE FORMA MANUAL, SEM REAPROVEITAMENTO. AF_12/2017	m³	405,82	R\$ 59,66	R\$ 24.211,22	255,82		R\$ 15.262,22	255,82	R\$ 15.262,22	R\$ 8.949,00	2,39%
	DEMOLIÇÃO DE REVESTIMENTO CERÂMICO, DE FORMA MANUAL, SEM REAPROVEITAMENTO. AF_12/2017	m²	63,15	R\$ 24,25	R\$ 1.531,39	63,15		R\$ 1.531,39	63,15	R\$ 1.531,39	R\$ -	0,15%
	ATERRO MANUAL DE VALAS COM ARBIA PARA ATERRO E COMPACTAÇÃO MECANIZADA. AF_05/2016	m³	217,15	R\$ 119,59	R\$ 25.988,97	177,15		R\$ 21.185,37	177,15	R\$ 21.185,37	R\$ 4.783,60	2,56%
	Demolição de piso de alta resistência	m²	188,42	R\$ 20,49	R\$ 3.860,79	188,42		R\$ 3.860,79	188,42	R\$ 3.860,79	R\$ -	0,39%
	Demolição de pavimentação em paralelepípedo sem reaproveitamento	m²	160,50	R\$ 12,27	R\$ 1.969,94	60,00		R\$ 736,20	60,00	R\$ 736,20	R\$ 1.233,14	0,19%
	TRANSPORTE COM CAMINHÃO BASCULANTE DE 6 M³, EM VIA URBANA PAVIMENTADA, DMT ATÉ 30 KM (UNIDADE: M3XKM). AF_07/2020	M3XKM	100,25	R\$ 3,34	R\$ 334,84	60,25		R\$ 201,24	60,25	R\$ 201,24	R\$ 133,60	0,09%
	sub total				R\$ 103.567,83							10,16%

Anderson dos Santos Bispo
 Engenheiro Civil
 CRFA-BA nº 051753514-0

IAGO R S BORBA
 ENG. CIVIL - CREA/BA 051993251-0

2.0	ADMINISTRAÇÃO LOCAL																				
2.1	ENGENHEIRO CIVIL DE OBRA PLENO COM ENCARGOS COMPLEMENTARES										H	40,00	R\$ 152,17	R\$ 6.086,80	10,00	R\$ 1.521,70	10,00	R\$ 1.521,70	R\$ 4.565,10	0,60%	0,60%
	sub total													R\$ 6.086,80							
3.0	ALVENARIA DE VEDAÇÃO																				
3.1	ALVENARIA DE VEDAÇÃO DE BLOCOS CERÂMICOS FURADOS NA HORIZONTAL DE 9X19X19CM (ESPESSURA 9CM) DE PAREDES COM ÁREA LÍQUIDA MAIOR OU IGUAL A 6M² SEM VÃOS E ARGAMASSA DE ASSENTAMENTO COM PREPARO EM BETONEIRA. AF_06/2014										m²	602,76	R\$ 89,93	R\$ 54.206,21	502,76	R\$ 45.213,21	502,76	R\$ 45.213,21	R\$ 8.983,00	5,32%	5,32%
3.2	DIVISÓRIA SANITÁRIA, TIPO CABINE, EM MÁRMORE BRANCO POLIDO, ESP = 3CM, ASSENTADO COM ARGAMASSA COLANTE AC III-E, EXCLUSIVE FERRAGENS, AF_01/2021										m²	3,66	R\$ 617,03	R\$ 2.286,33	0,00	R\$ 0,00	0,00	R\$ 0,00	R\$ 2.286,33	0,22%	0,22%
	PEITORIL LINEAR EM GRANITO OU MÁRMORE L = 15CM, COMPRIMENTO DE ATÉ 2M, ASSENTADO COM ARGAMASSA 1:6 COM ADITIVO. AF_11/2020										M	28,50	R\$ 110,53	R\$ 3.150,11	0,00	R\$ 0,00	0,00	R\$ 0,00	R\$ 3.150,11	0,31%	0,31%
	Soleira cimentado traço 1:1 = 15 cm, e = 2 cm										m	82,89	R\$ 20,17	R\$ 1.671,89	0,00	R\$ 0,00	0,00	R\$ 0,00	R\$ 1.671,89	0,16%	0,16%
	Bancada de mármore branco										m²	0,70	R\$ 348,66	R\$ 244,06	0,00	R\$ 0,00	0,00	R\$ 0,00	R\$ 244,06	0,02%	0,02%
	sub total													R\$ 61.630,59							
4.0	ESQUADRIAS																				
	PORTAS																				
4.1	KIT DE PORTA DE MADEIRA PARA PINTURA, SEMI-OCÁ (LEVE OU MÉDIA), PADRÃO MÉDIO, 90X210CM, ESPESSURA DE 3,5CM, ITENS INCLUSOS: DOBRADIÇAS, MONTAGEM E INSTALAÇÃO DO BATENTE, SEM FECHADURA - FORNECIMENTO E INSTALAÇÃO. AF_12/2019										UN	8,00	R\$ 1.145,24	R\$ 9.161,92	0,00	R\$ 0,00	0,00	R\$ 0,00	R\$ 9.161,92	0,90%	0,90%
4.2	KIT DE PORTA DE MADEIRA PARA PINTURA, SEMI-OCÁ (LEVE OU MÉDIA), PADRÃO MÉDIO, 80X210CM, ESPESSURA DE 3,5CM, ITENS INCLUSOS: DOBRADIÇAS, MONTAGEM E INSTALAÇÃO DO BATENTE, SEM FECHADURA - FORNECIMENTO E INSTALAÇÃO. AF_12/2019										UN	8,00	R\$ 1.059,47	R\$ 8.475,76	0,00	R\$ 0,00	0,00	R\$ 0,00	R\$ 8.475,76	0,83%	0,83%
4.3	PORTA EM ALUMÍNIO DE ABRIR TIPO VENEZIANA COM GUARNIÇÃO, FIXAÇÃO COM PARAFUSOS - FORNECIMENTO E INSTALAÇÃO. AF_12/2019										m²	3,24	R\$ 738,46	R\$ 2.395,92	0,00	R\$ 0,00	0,00	R\$ 0,00	R\$ 2.395,92	0,24%	0,24%
4.4	PORTA DE CORRER DE ALUMÍNIO, COM DUAS FOLHAS PARA VIDRO, INCLUSO VIDRO LISO INCOLOR, FECHADURA E PUXADOR, SEM ALIZAR. AF_12/2019										m²	15,75	R\$ 571,40	R\$ 8.999,55	0,00	R\$ 0,00	0,00	R\$ 0,00	R\$ 8.999,55	0,88%	0,88%
4.5	KIT DE PORTA DE MADEIRA PARA PINTURA, SEMI-OCÁ (LEVE OU MÉDIA), PADRÃO MÉDIO, 60X210CM, ESPESSURA DE 3,5CM, ITENS INCLUSOS: DOBRADIÇAS, MONTAGEM E INSTALAÇÃO DO BATENTE, SEM FECHADURA - FORNECIMENTO E INSTALAÇÃO. AF_12/2019										UN	2,00	R\$ 1.021,60	R\$ 2.043,20	0,00	R\$ 0,00	0,00	R\$ 0,00	R\$ 2.043,20	0,20%	0,20%
	sub total													R\$ 31.076,35							
5.1	FERRAGENS E ACESSÓRIOS																				
5.2	FECHADURA DE EMBUTIR PARA PORTA DE BANHEIRO, COMPLETA, ACABAMENTO PADRÃO POPULAR, INCLUSO EXECUÇÃO DE FURO - FORNECIMENTO E INSTALAÇÃO. AF_12/2019										UN	3,00	R\$ 124,46	R\$ 373,38	0,00	R\$ 0,00	0,00	R\$ 0,00	R\$ 373,38	0,04%	0,04%
	TELA GRADIL MORLAN REVESTIDA COM PVC BRANCA OU VERDE H=1,80										m²	24,01	R\$ 136,14	R\$ 3.268,72	0,00	R\$ 0,00	0,00	R\$ 0,00	R\$ 3.268,72	0,32%	0,32%
	FECHADURA DE EMBUTIR PARA PORTAS INTERNAS, COMPLETA, ACABAMENTO PADRÃO MÉDIO, COM EXECUÇÃO DE FURO - FORNECIMENTO E INSTALAÇÃO. AF_12/2019										UN	18,00	R\$ 180,23	R\$ 3.244,14	0,00	R\$ 0,00	0,00	R\$ 0,00	R\$ 3.244,14	0,32%	0,32%
	GRADIL EM ALUMÍNIO FIXADO EM VÃOS DE JANELAS, FORMADO POR TUBOS DE 3/4". AF_04/2019										m²	2,40	R\$ 779,20	R\$ 1.870,08	0,00	R\$ 0,00	0,00	R\$ 0,00	R\$ 1.870,08	0,16%	0,16%
	Briquete - Gira-gira (currossel $\phi=1,70m$), em tubo de ferro galvanizado de 1 1/2" e assente em chapa galvanizada e=1/4", sergipark ou similar										un	1,00	R\$ 4.417,55	R\$ 4.417,55	0,00	R\$ 0,00	0,00	R\$ 0,00	R\$ 4.417,55	0,49%	0,49%
	Briquete - Balanço Duplo, modelo M117, da Lúitico Brinquedos Inteligentes ou similar										un	1,00	R\$ 2.333,38	R\$ 2.333,38	0,00	R\$ 0,00	0,00	R\$ 0,00	R\$ 2.333,38	0,29%	0,29%

Anderson dos Santos Bispo
Engenheiro Civil

CREA-BA nº 051753514-9

IAGO R S BORBA
ENG. CIVIL - CREA/BA 05-1993251-0

	Brinquedo - Gangorra Dupla, modelo M119, da Lúdico Brinquedos Inteligentes ou similar	un	2,00	R\$ 1.998,48	R\$ 3.998,96	0,00	R\$ 0,00	0,00	R\$ 0,00	R\$ 0,00	R\$ 0,00	R\$ 3.998,96	0,39%
	Letra em aço inox escovado/polido 10 x 10cm - instalado	un	25,00	R\$ 60,08	R\$ 1.502,00	0,00	R\$ 0,00	0,00	R\$ 0,00	R\$ 0,00	R\$ 0,00	1.502,00	0,15%
	Letra em aço inox escovado/polido 40 x 40cm - instalado	un	33,00	R\$ 220,88	R\$ 7.289,04	0,00	R\$ 0,00	0,00	R\$ 0,00	R\$ 0,00	R\$ 0,00	7.289,04	0,72%
	Portão de ferro de abrir, quadro em tubo de aço galv. 1 1/2", barra quadrada 1 1/2" na vertical e barra chata de 1 x 3/16" na horizontal, inclusive dobradiças e ferrinho	m²	1,85	R\$ 536,32	R\$ 992,19	0,00	R\$ 0,00	0,00	R\$ 0,00	R\$ 0,00	R\$ 0,00	992,19	0,10%
	CERCA EM MORRÕES DE MADEIRA TRATADA	M	32,00	R\$ 38,22	R\$ 1.223,04	0,00	R\$ 0,00	0,00	R\$ 0,00	R\$ 0,00	R\$ 0,00	1.223,04	0,12%
	sub total				R\$ 30.512,50								2,99%
5.3	JANELAS												
5.4	JANELA DE ALUMÍNIO TIPO MAXIM-AR, COM VIDROS, BATENTE E FERRAGENS. EXCLUSIVE ALIZAR, ACABAMENTO E CONTRAMARCO. FORNECIMENTO E INSTALAÇÃO. AF_12/2019	M²	14,25	R\$ 533,66	R\$ 7.604,66	0,00	R\$ 0,00	0,00	R\$ 0,00	R\$ 0,00	R\$ 0,00	7.604,66	0,75%
5.5	ALVENARIA DE VEDAÇÃO COM ELEMENTO VAZADO DE CONCRETO (COBOGÓ) DE 7X50X50CM E ARGAMASSA DE ASSENTAMENTO COM PREPARO EM BETONEIRA. AF_05/2020	M²	8,45	R\$ 204,48	R\$ 1.727,86	0,00	R\$ 0,00	0,00	R\$ 0,00	R\$ 0,00	R\$ 0,00	1.727,86	0,17%
	sub total				R\$ 9.332,51								0,92%
5.7	INSTALAÇÕES HIDROSSANITÁRIAS												
	ÁGUA FRIA												
5.8	PROJETO DE INSTALAÇÃO HIDROSANITÁRIA	m²	80,84	R\$ 34,87	R\$ 2.818,88	80,84	R\$ 2.818,88	80,84	R\$ 0,00	R\$ 2.818,88	R\$ 0,00	-	0,28%
	CAIXA D'ÁGUA EM POLIETILENO, 2000 LITROS - FORNECIMENTO E INSTALAÇÃO. AF_06/2021	UN	2,00	R\$ 1.091,94	R\$ 2.183,88	0,00	R\$ 0,00	0,00	R\$ 0,00	R\$ 0,00	R\$ 0,00	2.183,88	0,21%
	PONTO DE CONSUMO TERMINAL DE ÁGUA FRIA (SUBRAMAL) COM TUBULAÇÃO DE PVC, DN 25 MM, INSTALADO EM RAMAL DE ÁGUA, INCLUSIVE RASGO E CHUBAMBAMENTO EM ALVENARIA. AF_12/2014	UN	25,00	R\$ 165,43	R\$ 4.135,75	0,00	R\$ 0,00	0,00	R\$ 0,00	R\$ 0,00	R\$ 0,00	4.135,75	0,41%
	TUBO, PVC, SOLDÁVEL, DN 25MM, INSTALADO EM RAMAL OU SUB-RAMAL DE ÁGUA - FORNECIMENTO E INSTALAÇÃO. AF_12/2014	M	102,91	R\$ 25,52	R\$ 2.625,26	0,00	R\$ 0,00	0,00	R\$ 0,00	R\$ 0,00	R\$ 0,00	2.625,26	0,26%
	JOELHO 90 GRAUS, PVC, SOLDÁVEL, DN 25MM, INSTALADO EM RAMAL OU SUB-RAMAL DE ÁGUA - FORNECIMENTO E INSTALAÇÃO. AF_12/2014	UN	59,00	R\$ 10,32	R\$ 608,88	0,00	R\$ 0,00	0,00	R\$ 0,00	R\$ 0,00	R\$ 0,00	608,88	0,06%
	KIT CAVALETE PARA MEDIÇÃO DE ÁGUA - ENTRADA PRINCIPAL, EM AÇO GALVANIZADO DN 32 (1 X/D) D FORNECIMENTO E INSTALAÇÃO (EXCLUSIVE HIDRÔMETRO). AF_11/2016	UN	1,00	R\$ 625,60	R\$ 625,60	0,00	R\$ 0,00	0,00	R\$ 0,00	R\$ 0,00	R\$ 0,00	625,60	0,06%
	Tê 90º de pvc rígido soldável, marrom, diâm = 25mm	un	20,00	R\$ 11,21	R\$ 224,20	0,00	R\$ 0,00	0,00	R\$ 0,00	R\$ 0,00	R\$ 0,00	224,20	0,02%
	REGISTRO DE GAVETA BRUTO, LATÃO, ROSCÁVEL, 3/4" - FORNECIMENTO E INSTALAÇÃO. AF_08/2021	UN	7,00	R\$ 45,27	R\$ 316,89	0,00	R\$ 0,00	0,00	R\$ 0,00	R\$ 0,00	R\$ 0,00	316,89	0,03%
5.9	REGISTRO DE PRESSÃO BRUTO, LATÃO, ROSCÁVEL, 3/4", COM ACABAMENTO E CANOPLA CROMADOS - FORNECIMENTO E INSTALAÇÃO. AF_08/2021	UN	1,00	R\$ 102,27	R\$ 102,27	0,00	R\$ 0,00	0,00	R\$ 0,00	R\$ 0,00	R\$ 0,00	102,27	0,01%
	sub total				R\$ 13.642,52								1,34%
5.10	ESGOTO												
5.11	Ponto de esgoto com tubo de pvc rígido soldável de Ø 100 mm (vaso sanitário)	pt	7,00	R\$ 138,20	R\$ 967,40	0,00	R\$ 0,00	0,00	R\$ 0,00	R\$ 0,00	R\$ 0,00	967,40	0,09%
	TUBO PVC, SERIE NORMAL, ESGOTO PREDIAL, DN 100 MM, FORNECIDO E INSTALADO EM RAMAL DE DESCARGA OU RAMAL DE ESGOTO SANITÁRIO. AF_12/2014	M	60,93	R\$ 67,26	R\$ 4.089,15	0,00	R\$ 0,00	0,00	R\$ 0,00	R\$ 0,00	R\$ 0,00	4.089,15	0,40%

Andersom dos Santos Bispo
Engenheiro Civil
CREA-BA nº 051753514-9

IAGO R S BORBA
ENG. CIVIL - CREA/BA 051993251-0

6.7	JOELHO 90 GRAUS, PVC, SERIE NORMAL, ESGOTO PREDIAL, DN 100 MM, JUNTA ELÁSTICA, FORNECIDO E INSTALADO EM PRUMADA DE ESGOTO SANITÁRIO OU VENTILAÇÃO. AF_12/2014	UN	13,00	R\$ 22,39	R\$ 291,07	0,00	R\$ 0,00	0,00	R\$ 0,00	R\$ 291,07	0,03%
6.8	Ponto de esgoto com tubo de pvc rígido soldável de Ø 40 mm (lavatórios, mictórios, ralos sifonados, etc.,)	un	23,00	R\$ 88,20	R\$ 2.028,60	0,00	R\$ 0,00	0,00	R\$ 0,00	R\$ 2.028,60	0,20%
	TE, PVC, SERIE NORMAL, ESGOTO PREDIAL, DN 100 X 100 MM, JUNTA ELÁSTICA, FORNECIDO E INSTALADO EM RAMAL DE DESCARGA OU RAMAL DE ESGOTO SANITÁRIO. AF_12/2014	UN	6,00	R\$ 48,69	R\$ 292,14	0,00	R\$ 0,00	0,00	R\$ 0,00	R\$ 292,14	0,03%
	TUBO PVC, SERIE NORMAL, ESGOTO PREDIAL, DN 40 MM, FORNECIDO E INSTALADO EM RAMAL DE DESCARGA OU RAMAL DE ESGOTO SANITÁRIO. AF_12/2014	M	44,37	R\$ 23,15	R\$ 1.027,17	0,00	R\$ 0,00	0,00	R\$ 0,00	R\$ 1.027,17	0,10%
	Caixa de Inspeção 0,30 x 0,30 x 0,40m	un	5,00	R\$ 171,52	R\$ 857,60	0,00	R\$ 0,00	0,00	R\$ 0,00	R\$ 857,60	0,08%
	JOELHO 90 GRAUS, PVC, SERIE NORMAL, ESGOTO PREDIAL, DN 40 MM, JUNTA SOLDÁVEL, FORNECIDO E INSTALADO EM RAMAL DE DESCARGA OU RAMAL DE ESGOTO SANITÁRIO. AF_12/2014	UN	36,00	R\$ 12,05	R\$ 433,80	0,00	R\$ 0,00	0,00	R\$ 0,00	R\$ 433,80	0,04%
6.0	CAIXA DE GORDURA SIMPLES, CIRCULAR, EM CONCRETO PRÉ-MOLDADO, DIÂMETRO INTERNO = 0,4 M, ALTURA INTERNA = 0,4 M. AF_12/2020	UN	1,00	R\$ 208,02	R\$ 208,02	0,00	R\$ 0,00	0,00	R\$ 0,00	R\$ 208,02	0,02%
	Tê 90° em pvc rígido soldável, para esgoto secundário, diâm = 40mm	un	9,00	R\$ 14,13	R\$ 127,17	0,00	R\$ 0,00	0,00	R\$ 0,00	R\$ 127,17	0,01%
	RALO SIFONADO, PVC, DN 100 X 40 MM, JUNTA SOLDÁVEL, FORNECIDO E INSTALADO EM RAMAL DE DESCARGA OU EM RAMAL DE ESGOTO SANITÁRIO. AF_12/2014	UN	9,00	R\$ 15,82	R\$ 142,38	0,00	R\$ 0,00	0,00	R\$ 0,00	R\$ 142,38	0,01%
	sub total				R\$ 10.473,50						1,03%
6.1	METAIS E ACESSÓRIOS HIDRAULICO										
6.2	VASO SANITARIO SIFONADO CONVENCIONAL COM LOUÇA BRANCA, INCLUSO CONJUNTO DE LIGAÇÃO PARA BACIA SANITARIA AJUSTÁVEL - FORNECIMENTO E INSTALAÇÃO. AF_10/2016	UN	5,00	R\$ 312,86	R\$ 1.564,30	0,00	R\$ 0,00	0,00	R\$ 0,00	R\$ 1.564,30	0,15%
6.3	Vaso sanitário convencional, adaptado p/ deficiente físico, linha popular, ravena P, DECA ou similar; c/cx. descarga de sobrepur AKROS ou similar; assento plastico universal branco ou similar; conjunto de fixação, tubo de ligação e engate plastico	un	2,00	R\$ 455,73	R\$ 911,46	0,00	R\$ 0,00	0,00	R\$ 0,00	R\$ 911,46	0,09%
	LAVATÓRIO LOUÇA BRANCA COM COLUNA *44 X 35,5* CM, PADRÃO POPULAR, INCLUSO SIFÃO FLEXÍVEL EM PVC, VÁLVULA E ENGATE FLEXÍVEL 30CM EM PLÁSTICO E COM TORNEIRA CROMADA PADRÃO POPULAR - FORNECIMENTO E INSTALAÇÃO. AF_01/2020	UN	1,00	R\$ 457,27	R\$ 457,27	0,00	R\$ 0,00	0,00	R\$ 0,00	R\$ 457,27	0,04%
	Pia de cozinha com bancada em aço inox, dim 1,40x0,60, com 01 cuba, sifão cromado, válvula cromada, torneira cromada, concretada e assentada.	un	1,00	R\$ 997,84	R\$ 997,84	0,00	R\$ 0,00	0,00	R\$ 0,00	R\$ 997,84	0,10%
7.0	MICTÓRIO SIFONADO LOUÇA BRANCA PARA ENTRADA DE ÁGUA EMBUTIDA D PADRÃO ALTO D FORNECIMENTO E INSTALAÇÃO. AF_01/2020	UN	2,00	R\$ 940,17	R\$ 1.880,34	0,00	R\$ 0,00	0,00	R\$ 0,00	R\$ 1.880,34	0,18%
	BANCADA GRANITO CINZA, 50 X 60 CM, INCL. CUBA DE EMBUTIR OVAL LOUÇA BRANCA 35 X 50 CM, VÁLVULA METAL CROMADA, SIFÃO FLEXÍVEL PVC, ENGATE 30 CM FLEXÍVEL PLÁSTICO E TORNEIRA CROMADA DE MESA, PADRÃO POPULAR - FORNEC. E INSTALAÇÃO. AF_01/2020	UN	10,00	R\$ 648,22	R\$ 6.482,20	0,00	R\$ 0,00	0,00	R\$ 0,00	R\$ 6.482,20	0,64%
	TANQUE DE MÁRMORE SINTÉTICO SUSPENSO, 22L OU EQUIVALENTE, INCLUSO SIFÃO FLEXÍVEL EM PVC, VÁLVULA PLÁSTICA E TORNEIRA DE PLÁSTICO - FORNECIMENTO E INSTALAÇÃO. AF_01/2020	UN	2,00	R\$ 414,62	R\$ 829,24	0,00	R\$ 0,00	0,00	R\$ 0,00	R\$ 829,24	0,08%
	sub total				R\$ 13.122,85						1,29%
7.0	INSTALAÇÕES ELÉTRICAS										
	QUADROS										
7.1	PROJETO DE INSTALACAO ELETRICA EDIFICACAO	m²	625,79	R\$ 15,89	R\$ 9.943,80	0,00	R\$ 0,00	0,00	R\$ 0,00	R\$ 9.943,80	0,95%
7.2	QUADRO DE MEDIÇÃO PADRÃO COELCE - PADRÃO POPULAR	UN	1,00	R\$ 103,60	R\$ 103,60	0,00	R\$ 0,00	0,00	R\$ 0,00	R\$ 103,60	0,01%

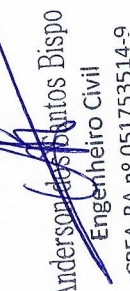
Anderson Santos Bispo
 Engenheiro Civil
 CREA-BA nº 051753514-9

IAGO R S BORBA
 ENG. CIVIL - CREA/BA 051993251-0

7.3	QUADRO DE DISTRIBUICAO DE ENERGIA EM CHAPA DE ACO GALVANIZADO, PARA 12 DISJUNTORES TERMOMAGNETICOS MONOPOLARES, COM BARRAMENTO TRIFASICO E NEUTRO - FORNECIMENTO E INSTALACAO	UN	2,00	R\$ 675,59	R\$ 1.351,18	0,00	R\$ 0,00	0,00	R\$ 0,00	R\$ 0,00	1.351,18	0,13%
7.4	Aterramento composto de 3 hastes de cobre Ø 5/8" x 2,40m, interligada com cabo de cobre 50mm ²	un	1,00	R\$ 502,74	R\$ 502,74	0,00	R\$ 0,00	0,00	R\$ 0,00	R\$ 0,00	502,74	0,05%
	sub total				R\$ 11.901,32							1,17%
	FISJUNTORES											
	DISJUNTOR MONOPOLAR TIPO DIN, CORRENTE NOMINAL DE 10A - FORNECIMENTO E INSTALACAO. AF_10/2020	UN	4,00	R\$ 13,26	R\$ 53,04	0,00	R\$ 0,00	0,00	R\$ 0,00	R\$ 0,00	53,04	0,01%
	DISJUNTOR MONOPOLAR TIPO DIN, CORRENTE NOMINAL DE 16A - FORNECIMENTO E INSTALACAO. AF_10/2020	UN	4,00	R\$ 13,93	R\$ 55,72	0,00	R\$ 0,00	0,00	R\$ 0,00	R\$ 0,00	55,72	0,01%
	DISJUNTOR MONOPOLAR TIPO DIN, CORRENTE NOMINAL DE 20A - FORNECIMENTO E INSTALACAO. AF_10/2020	UN	14,00	R\$ 15,24	R\$ 213,36	0,00	R\$ 0,00	0,00	R\$ 0,00	R\$ 0,00	213,36	0,02%
	DISJUNTOR TERMOMAGNETICO TRIPOLAR PADRAO NEMA (AMERICANO) 60 A 100A 240V, FORNECIMENTO E INSTALACAO	UN	2,00	R\$ 148,75	R\$ 298,50	0,00	R\$ 0,00	0,00	R\$ 0,00	R\$ 0,00	298,50	0,03%
	DISJUNTOR TERMOMAGNETICO TRIPOLAR EM CAIXA MOLHADA 175 A 225A 240V, FORNECIMENTO E INSTALACAO	UN	1,00	R\$ 658,52	R\$ 658,52	0,00	R\$ 0,00	0,00	R\$ 0,00	R\$ 0,00	658,52	0,06%
	DISJUNTOR DIFERENCIAL DR-16A - 40A, 30mA	UN	2,00	R\$ 159,07	R\$ 318,14	0,00	R\$ 0,00	0,00	R\$ 0,00	R\$ 0,00	318,14	0,03%
	DISJUNTOR DIFERENCIAL DR-80A, 30mA	UN	1,00	R\$ 266,61	R\$ 266,61	0,00	R\$ 0,00	0,00	R\$ 0,00	R\$ 0,00	266,61	0,03%
	DISPOSITIVO DE PROTEÇÃO CONTRA SURTOS DE TENSÃO - DPS's - 40 KA/440V	UN	9,00	R\$ 135,30	R\$ 1.217,70	0,00	R\$ 0,00	0,00	R\$ 0,00	R\$ 0,00	1.217,70	0,12%
	sub total				R\$ 3.082,69							0,30%
	ELETRODUTOS E ACESSORIOS											
	ELETRODUTO FLEXIVEL CORRUGADO, PVC, DN 25 MM (3/4"), PARA CIRCUITOS TERMINAIS, INSTALADO EM FORRO - FORNECIMENTO E INSTALACAO. AF_12/2015	M	349,00	R\$ 10,32	R\$ 3.601,68	100,00	R\$ 1.032,00	100,00	R\$ 1.032,00	R\$ 1.032,00	2.569,68	0,35%
	ELETRODUTO RIGIDO ROSCÁVEL, PVC, DN 50 MM (1 1/2"), PARA REDE ENTERRADA DE DISTRIBUICAO DE ENERGIA ELÉTRICA - FORNECIMENTO E INSTALACAO. AF_12/2021	M	42,00	R\$ 19,14	R\$ 803,88	0,00	R\$ 0,00	0,00	R\$ 0,00	R\$ 0,00	803,88	0,08%
	CAIXA RETANGULAR 4" X 2" MÉDIA (1,30 M DO PISO), PVC, INSTALADA EM PAREDE - FORNECIMENTO E INSTALACAO. AF_12/2015	UN	73,00	R\$ 16,18	R\$ 1.181,74	0,00	R\$ 0,00	0,00	R\$ 0,00	R\$ 0,00	1.181,74	0,12%
	sub total				R\$ 5.686,70							
	CABOS											
	CABO DE COBRE FLEXIVEL ISOLADO, 1,5 MM ² , ANTI-CHAMA 450/750 V, PARA CIRCUITOS TERMINAIS - FORNECIMENTO E INSTALACAO. AF_12/2015	M	578,00	R\$ 3,21	R\$ 1.855,38	0,00	R\$ 0,00	0,00	R\$ 0,00	R\$ 0,00	1.855,38	0,18%
	CABO DE COBRE FLEXIVEL ISOLADO, 2,5 MM ² , ANTI-CHAMA 450/750 V, PARA CIRCUITOS TERMINAIS - FORNECIMENTO E INSTALACAO. AF_12/2015	M	620,00	R\$ 4,66	R\$ 2.899,20	0,00	R\$ 0,00	0,00	R\$ 0,00	R\$ 0,00	2.899,20	0,28%
	CABO DE COBRE FLEXIVEL ISOLADO, 4 MM ² , ANTI-CHAMA 450/750 V, PARA CIRCUITOS TERMINAIS - FORNECIMENTO E INSTALACAO. AF_12/2015	M	518,00	R\$ 7,61	R\$ 3.941,98	0,00	R\$ 0,00	0,00	R\$ 0,00	R\$ 0,00	3.941,98	0,39%
	CABO DE COBRE FLEXIVEL ISOLADO, 16 MM ² , ANTI-CHAMA 450/750 V, PARA CIRCUITOS TERMINAIS - FORNECIMENTO E INSTALACAO. AF_12/2015	M	120,00	R\$ 26,21	R\$ 3.145,20	0,00	R\$ 0,00	0,00	R\$ 0,00	R\$ 0,00	3.145,20	0,31%
	sub total				R\$ 11.831,76							1,18%

Anderson Santos Bispo
 Engenheiro Civil

IAGO R\$5BORBA
 ENG. CIVIL - CREA/BA 051993251-0

CREA-BA nº 051753514-9

ILUMINAÇÃO E TOMADA										
TOMADA BAIXA DE EMBUTIR (1 MÓDULO), 2P+T 10 A, INCLUINDO SUPORTE E PLACA - FORNECIMENTO E INSTALAÇÃO. AF_12/2015	UN	48,00	R\$ 27,96	R\$ 1.342,08	0,00	R\$ 0,00	0,00	R\$ 0,00	R\$ 1.342,08	0,13%
TOMADA MÉDIA DE EMBUTIR (1 MÓDULO), 2P+T 10 A, INCLUINDO SUPORTE E PLACA - FORNECIMENTO E INSTALAÇÃO. AF_12/2015	UN	2,00	R\$ 31,95	R\$ 63,90	0,00	R\$ 0,00	0,00	R\$ 0,00	R\$ 63,90	0,01%
TOMADA BAIXA DE EMBUTIR (1 MÓDULO), 2P+T 20 A, INCLUINDO SUPORTE E PLACA - FORNECIMENTO E INSTALAÇÃO. AF_12/2015	UN	2,00	R\$ 29,95	R\$ 59,90	0,00	R\$ 0,00	0,00	R\$ 0,00	R\$ 59,90	0,01%
INTERRUPTOR SIMPLES (1 MÓDULO), 10A/250V, INCLUINDO SUPORTE E PLACA - FORNECIMENTO E INSTALAÇÃO. AF_12/2015	UN	9,00	R\$ 26,54	R\$ 238,86	0,00	R\$ 0,00	0,00	R\$ 0,00	R\$ 238,86	0,02%
INTERRUPTOR SIMPLES (2 MÓDULOS) COM 1 TOMADA DE EMBUTIR 2P+T 10 A, INCLUINDO SUPORTE E PLACA - FORNECIMENTO E INSTALAÇÃO. AF_12/2015	UN	13,00	R\$ 62,52	R\$ 812,76	0,00	R\$ 0,00	0,00	R\$ 0,00	R\$ 812,76	0,08%
Luminária Painel Led embutir 18w quadrada, 6000k da G-light ou similar - Rev 01_11/2021	un	74,00	R\$ 76,21	R\$ 5.639,54	0,00	R\$ 0,00	0,00	R\$ 0,00	R\$ 5.639,54	0,55%
Luminária C/02 pastilhas, C/ alojam, p/ equip., em ch. de alum., pintado c/ epoxi preto, refletor em ch. alumínio de alto brilho, difusor em vidro temp., incl. suporte p/fixação em poste reto c/02 braços, ref. CW-580D/5-AL, Tecnolux ou similar, completa	un	3,00	R\$ 2.115,17	R\$ 6.345,51	0,00	R\$ 0,00	0,00	R\$ 0,00	R\$ 6.345,51	0,62%
Projektor Lumini, ref PL-2124/150 C/ filtro ambar, inclusive lâmpada vapor metálico HQJ-TS 150W e reator	Un	6,00	R\$ 1.621,54	R\$ 9.729,24	0,00	R\$ 0,00	0,00	R\$ 0,00	R\$ 9.729,24	0,95%
sub total				R\$ 24.231,79						2,38%
INSTALAÇÃO DE CLIMATIZAÇÃO										
TUBO, PVC, SOLDÁVEL, DN 25MM, INSTALADO EM DRENO DE AR- CONDICIONADO - FORNECIMENTO E INSTALAÇÃO. AF_12/2014	M	58,00	R\$ 15,65	R\$ 918,30	0,00	R\$ 0,00	0,00	R\$ 0,00	R\$ 918,30	0,09%
JOELHO 45 GRAUS, PVC, SOLDÁVEL, DN 25MM, INSTALADO EM PRUMADA DE ÁGUA - FORNECIMENTO E INSTALAÇÃO. AF_12/2014	UN	11,00	R\$ 6,59	R\$ 72,49	0,00	R\$ 0,00	0,00	R\$ 0,00	R\$ 72,49	0,01%
JOELHO 90 GRAUS, PVC, SOLDÁVEL, DN 25MM, INSTALADO EM DRENO DE AR- CONDICIONADO - FORNECIMENTO E INSTALAÇÃO. AF_12/2014	UN	14,00	R\$ 6,02	R\$ 84,28	0,00	R\$ 0,00	0,00	R\$ 0,00	R\$ 84,28	0,01%
TE, PVC, SOLDÁVEL, DN 25MM, INSTALADO EM DRENO DE AR- CONDICIONADO - FORNECIMENTO E INSTALAÇÃO. AF_12/2014	UN	4,00	R\$ 8,69	R\$ 38,76	0,00	R\$ 0,00	0,00	R\$ 0,00	R\$ 38,76	0,00%
sub total				R\$ 1.114,83						0,11%
ESTRUTURA DE CONCRETO ARMADO										
INFRAESTRUTURA										
ESCAVAÇÃO MANUAL PARA BLOCO DE COROAMENTO OU SAPATA (INCLUINDO ESCAVAÇÃO PARA COLOCAÇÃO DE FÓRMAS). AF_06/2017	m³	2,40	R\$ 106,63	R\$ 255,91	2,40	R\$ 255,91	2,40	R\$ 255,91	R\$ 255,91	0,03%
ESCAVAÇÃO MANUAL DE VALA PARA VIGA BALDRAME (INCLUINDO ESCAVAÇÃO PARA COLOCAÇÃO DE FÓRMAS). AF_06/2017	m³	4,08	R\$ 139,39	R\$ 568,71	4,08	R\$ 568,71	4,08	R\$ 568,71	R\$ 568,71	0,06%
LÁSTRO DE CONCRETO MAGRO, APLICADO EM BLOCOS DE COROAMENTO OU SAPATA, ESPESSURA DE 3 CM. AF_08/2017	m²	22,58	R\$ 22,45	R\$ 506,92	22,58	R\$ 506,92	22,58	R\$ 506,92	R\$ 506,92	0,05%
(COMPOSIÇÃO REPRESENTATIVA) EXECUÇÃO DE ESTRUTURAS DE CONCRETO ARMADO, PARA EDIFICAÇÃO INSTITUCIONAL TERREA, FCK = 25 MPa. AF_01/2017 (viga baldrame).	m³	2,40	R\$ 4.153,90	R\$ 9.969,36	2,40	R\$ 9.969,36	2,40	R\$ 9.969,36	R\$ 9.969,36	0,98%
(COMPOSIÇÃO REPRESENTATIVA) EXECUÇÃO DE ESTRUTURAS DE CONCRETO ARMADO, PARA EDIFICAÇÃO INSTITUCIONAL TERREA, FCK = 25 MPa. AF_01/2017 (viga baldrame).	m³	4,08	R\$ 4.153,90	R\$ 16.947,91	4,08	R\$ 16.947,91	4,08	R\$ 16.947,91	R\$ 16.947,91	1,66%
IMPERMEABILIZAÇÃO DE SUPERFÍCIE COM EMULSÃO ASFÁLTICA, 2 DEMÃOS AF_06/2018	m²	102,46	R\$ 54,24	R\$ 5.557,43	102,46	R\$ 5.557,43	102,46	R\$ 5.557,43	R\$ 5.557,43	0,55%
sub total				R\$ 33.806,25						3,32%

Andersen dos Santos Bispo
Engenheiro Civil

IAGO R S BORBA
ENG. CIVIL - CREA/BA 05199325-1-0

CREA-BA nº 05.1753514-0

	Rondopé alta resistência, h = 7 cm	m	7,53	R\$ 21,58	R\$ 162,50	0,00	R\$ 0,00	0,00	R\$ 0,00	R\$ 162,50	0,02%
	REVESTIMENTO CERÂMICO PARA PISO COM PLACAS TIPO ESMALTADA EXTRA DE DIMENSÕES 45X45 CM APLICADA EM AMBIENTES DE ÁREA MAIOR QUE 10 M2. AF_06/2014	m²	66,40	R\$ 96,08	R\$ 3.723,71	0,00	R\$ 0,00	0,00	R\$ 0,00	R\$ 3.723,71	0,37%
	Piso alta resistência 12 mm, cor cinza, com juntas plásticas; polimento até o esmeril 400 e encerramento, exclusive argamassa de regularização, aplicado	m²	330,73	R\$ 54,53	R\$ 18.034,71	0,00	R\$ 0,00	0,00	R\$ 0,00	R\$ 18.034,71	1,77%
	Polimento de piso de alta resistência (existente)	m²	148,26	R\$ 24,31	R\$ 3.604,20	0,00	R\$ 0,00	0,00	R\$ 0,00	R\$ 3.604,20	0,35%
	sub total				R\$ 26.526,12						2,50%
	PISOS EXTERNOS										
	Fornecimento e espalhamento de terra vegetal preparada	m³	42,03	R\$ 107,50	R\$ 4.518,23	0,00	R\$ 0,00	0,00	R\$ 0,00	R\$ 4.518,23	0,44%
	Grana esmeralda em placas, fornecimento e plantio	m²	114,71	R\$ 25,05	R\$ 2.873,49	0,00	R\$ 0,00	0,00	R\$ 0,00	R\$ 2.873,49	0,28%
	Fornecimento e instalação de grama sintética 42mm, alta durabilidade, cor verde, proteção raios UV e luz solar, incluso cola, type, areia tratada, borracha e mão de obra especializada	m²	60,00	R\$ 70,31	R\$ 4.218,60	0,00	R\$ 0,00	0,00	R\$ 0,00	R\$ 4.218,60	0,41%
	EXECUÇÃO DE PAVIMENTO EM PISO INTERTRAVADO, COM BLOCO SEXTAVADO DE 25 X 25 CM, ESPESSURA 8 CM. AF_12/2015 (cor.laranja).	m²	117,09	R\$ 78,44	R\$ 9.184,54	0,00	R\$ 0,00	0,00	R\$ 0,00	R\$ 9.184,54	0,90%
	EXECUÇÃO DE PAVIMENTO EM PISO INTERTRAVADO, COM BLOCO SEXTAVADO DE 25 X 25 CM, ESPESSURA 8 CM. AF_12/2015 (cor amarelo).	m²	73,68	R\$ 78,44	R\$ 5.779,46	0,00	R\$ 0,00	0,00	R\$ 0,00	R\$ 5.779,46	0,57%
	PISO EM CONCRETO 20 MPA PREPARO MECÂNICO, ESPESSURA 7CM. AF_09/2020	m²	86,10	R\$ 84,14	R\$ 7.244,45	46,10	R\$ 3.878,85	46,10	R\$ 3.878,85	R\$ 3.878,85	0,71%
	EXECUÇÃO DE PAVIMENTO EM PISO INTERTRAVADO, COM BLOCO SEXTAVADO DE 25 X 25 CM, ESPESSURA 8 CM. AF_12/2015 (cor azul).	m²	120,05	R\$ 78,44	R\$ 9.416,72	0,00	R\$ 0,00	0,00	R\$ 0,00	R\$ 9.416,72	0,92%
	EXECUÇÃO DE PAVIMENTO EM PISO INTERTRAVADO, COM BLOCO SEXTAVADO DE 25 X 25 CM, ESPESSURA 8 CM. AF_12/2015 (cor verde).	m²	80,53	R\$ 78,44	R\$ 6.316,77	0,00	R\$ 0,00	0,00	R\$ 0,00	R\$ 6.316,77	0,62%
	EXECUÇÃO DE PAVIMENTO EM PISO INTERTRAVADO, COM BLOCO SEXTAVADO DE 25 X 25 CM, ESPESSURA 8 CM. AF_12/2015 (cor natural).	m²	72,33	R\$ 78,44	R\$ 5.673,57	0,00	R\$ 0,00	0,00	R\$ 0,00	R\$ 5.673,57	0,56%
	sub total				R\$ 55.225,92						5,42%
	COBERTURA										
	TELHAMENTO COM TELHA CERÂMICA CAPA-CANAL, TIPO COLONIAL, COM ATÉ 2 ÁGUAS, INCLUSO TRANSPORTE VERTICAL. AF_07/2019	m²	174,28	R\$ 49,15	R\$ 8.585,86	0,00	R\$ 0,00	0,00	R\$ 0,00	R\$ 8.585,86	0,84%
	TRAMA DE MADEIRA COMPOSTA POR RIPAS, CAIBROS E TERÇAS PARA TELHADOS DE ATÉ 2 ÁGUAS PARA TELHA CERÂMICA CAPA-CANAL, INCLUSO TRANSPORTE VERTICAL. AF_07/2019	m²	174,28	R\$ 110,77	R\$ 19.305,00	0,00	R\$ 0,00	0,00	R\$ 0,00	R\$ 19.305,00	1,89%
	CALHA EM CHAPA DE AÇO GALVANIZADO NÚMERO 24, DESENVOLVIMENTO DE 50 CM, INCLUSO TRANSPORTE VERTICAL. AF_07/2019	M	102,03	R\$ 119,46	R\$ 12.188,50	0,00	R\$ 0,00	0,00	R\$ 0,00	R\$ 12.188,50	1,20%
	Rufo em chapa aço galvanizado nº24, com desenvolvimento 25cm	m	45,84	R\$ 47,40	R\$ 2.172,82	0,00	R\$ 0,00	0,00	R\$ 0,00	R\$ 2.172,82	0,21%
	FORRO EM PLACAS DE GESSO, PARA AMBIENTES COMERCIAIS. AF_05/2017.P	m²	538,12	R\$ 43,86	R\$ 23.601,94	0,00	R\$ 0,00	0,00	R\$ 0,00	R\$ 23.601,94	2,32%
	sub total				R\$ 68.884,12						6,46%
	PINTURA										
	Preparo de superfície com fixamento de paredes e tetos	m²	1.013,19	R\$ 3,96	R\$ 4.012,23	0,00	R\$ 0,00	0,00	R\$ 0,00	R\$ 4.012,23	0,39%
	APLICAÇÃO E LIXAMENTO DE MASSA LÁTEX EM PAREDES, UMA DEMÃO. AF_06/2014	m²	1.013,19	R\$ 13,05	R\$ 13.222,13	0,00	R\$ 0,00	0,00	R\$ 0,00	R\$ 13.222,13	1,30%

Andersson Santos Bispo
Engenheiro Civil

CRFA-BA nº 05173514-9

ENG. CIVIL - CREA/BA 051993251-0

IAGO R S BORBA

APLICAÇÃO MANUAL DE PINTURA COM TINTA LÁTEX ACRÍLICA EM PAREDES, DUAS DEMÃOS. AF_06/2014	m ²	1.013,19	R\$ 16,62	R\$ 16.839,22	0,00	R\$ 0,00	0,00	R\$ 0,00	16.839,22	1,65%
Pintura de acabamento com lixamento e aplicação de 02 demãos de esmalte sintético brilhante sobre madeira (Suviniil ou similar)	m ²	34,86	R\$ 22,44	R\$ 782,26	0,00	R\$ 0,00	0,00	R\$ 0,00	782,26	0,08%
Pintura de acabamento com aplicação de 02 demãos de esmalte sobre superfícies metálicas - R1	m ²	13,01	R\$ 21,40	R\$ 278,41	0,00	R\$ 0,00	0,00	R\$ 0,00	278,41	0,03%
sub total				R\$ 35.134,25						3,45%
PAISAGISMO										
Planta - Croton, fornecimento e plantio	un	8,00	R\$ 7,77	R\$ 62,16	0,00	R\$ 0,00	0,00	R\$ 0,00	62,16	0,01%
Fornecimento e plantio de palmeira rabo de peixe, h=3m	un	6,00	R\$ 1.025,25	R\$ 6.151,50	0,00	R\$ 0,00	0,00	R\$ 0,00	6.151,50	0,60%
Planta - Palmeira fênix (phoenix roebelenii), fornecimento e plantio	un	2,00	R\$ 163,07	R\$ 326,14	0,00	R\$ 0,00	0,00	R\$ 0,00	326,14	0,03%
sub total				R\$ 6.539,80						0,64%
CANTEIRO E BANCOS										
INFRAESTRUTURA										
ESCAVAÇÃO MANUAL DE VALA PARA VIGA BALDRAME (INCLUINDO ESCAVAÇÃO PARA COLOCAÇÃO DE FÓRMAS). AF_06/2017	m ³	2,07	R\$ 139,38	R\$ 288,54	0,00	R\$ 0,00	0,00	R\$ 0,00	288,54	0,03%
LASTRO DE CONCRETO MAGRO, APLICADO EM BLOCOS DE GORAMENTO OU SAPATAS, ESPESSURA DE 3 CM. AF_08/2017	m ²	13,88	R\$ 22,45	R\$ 311,61	0,00	R\$ 0,00	0,00	R\$ 0,00	311,61	0,03%
(COMPOSIÇÃO REPRESENTATIVA) EXECUÇÃO DE ESTRUTURAS DE CONCRETO ARMADO, PARA EDIFICAÇÃO INSTITUCIONAL-TÉRREA, FCK = 25 MPa. AF_01/2017	m ³	2,07	R\$ 4.153,90	R\$ 8.599,57	0,00	R\$ 0,00	0,00	R\$ 0,00	8.599,57	0,84%
IMPERMEABILIZAÇÃO DE SUPERFÍCIE COM EMULSÃO ASFÁLTICA, 2 DEMÃOS AF_06/2018	m ²	41,64	R\$ 54,24	R\$ 2.259,55	0,00	R\$ 0,00	0,00	R\$ 0,00	2.259,55	0,22%
SUB TOTAL				R\$ 11.457,27						1,12%
ALVENARIA										
ALVENARIA DE YEDACÃO DE BLOCOS CERÂMICOS FURADOS NA VERTICAL DE 9X19X39 CM (ESPESSURA 9 CM) E ARGAMASSA DE ASSENTAMENTO COM PREPARO EM BETONEIRA. AF_12/2021	m ²	63,69	R\$ 62,68	R\$ 3.992,09	0,00	R\$ 0,00	0,00	R\$ 0,00	3.992,09	0,39%
sub total				R\$ 3.992,09						0,39%
REVESTIMENTO										
CHAPISCO APLICADO EM ALVENARIAS E ESTRUTURAS DE CONCRETO INTERNAS, COM COLHER DE PEDREIRO. ARGAMASSA TRAÇO 1:3 COM PREPARO EM BETONEIRA 400L. AF_06/2014	m ²	127,38	R\$ 5,06	R\$ 644,54	0,00	R\$ 0,00	0,00	R\$ 0,00	644,54	0,06%
MASSA ÚNICA, PARA RECEBIMENTO DE PINTURA, EM ARGAMASSA TRAÇO 1:2:8, PREPARO MECÂNICO COM BETONEIRA 400L, APLICADA MANUALMENTE EM FACES INTERNAS DE PAREDES, ESPESSURA DE 10MM, COM EXECUÇÃO DE TALISCAS. AF_06/2014	m ²	127,38	R\$ 29,25	R\$ 3.725,87	0,00	R\$ 0,00	0,00	R\$ 0,00	3.725,87	0,37%
Soleira em granito verde ubatuba, l = 22 cm, e = 2 cm	m	1,06,78	R\$ 126,91	R\$ 13.551,45	0,00	R\$ 0,00	0,00	R\$ 0,00	13.551,45	1,33%
sub total				R\$ 17.921,86						1,76%
PINTURA										
APLICAÇÃO MANUAL DE PINTURA COM TINTA LÁTEX ACRÍLICA EM PAREDES, DUAS DEMÃOS. AF_06/2014	m ²	32,46	R\$ 16,62	R\$ 539,49	0,00	R\$ 0,00	0,00	R\$ 0,00	539,49	0,05%
Pintura de acabamento com lixamento e aplicação de 02 demãos de esmalte sintético brilhante sobre madeira (Suviniil ou similar)	m ²	32,46	R\$ 22,44	R\$ 728,40	0,00	R\$ 0,00	0,00	R\$ 0,00	728,40	0,07%
sub total				R\$ 1.267,89						0,12%
MADEIRA										

Anderson dos Santos Bispo
Engenheiro Civil

CREA-BA nº 051753514-9

IAGO R S BORBA
ENG. CIVIL - CREA/BA 051993251-0

ARMAÇÃO DE ESTRUTURAS DE CONCRETO ARMADO. EXCETO VIGAS, PILARES, LAJES E FUNDÇÕES, UTILIZANDO AÇO CA-50 DE 10,0 MM - MONTAGEM. AF_12/2015	KG	11,61	R\$ 17,64	R\$ 2.057,00	0,00	R\$ 0,00	0,00	R\$ 0,00	R\$ 2.057,00	0,20%
ARMAÇÃO DE ESTRUTURAS DE CONCRETO ARMADO. EXCETO VIGAS, PILARES, LAJES E FUNDÇÕES, UTILIZANDO AÇO CA-50 DE 12,5 MM - MONTAGEM. AF_12/2015	KG	83,78	R\$ 14,87	R\$ 1.245,81	0,00	R\$ 0,00	0,00	R\$ 0,00	1.245,81	0,12%
ARMAÇÃO DE ESTRUTURAS DE CONCRETO ARMADO. EXCETO VIGAS, PILARES, LAJES E FUNDÇÕES, UTILIZANDO AÇO CA-50 DE 25,0 MM - MONTAGEM. AF_12/2015	KG	13,87	R\$ 15,36	R\$ 213,04	0,00	R\$ 0,00	0,00	R\$ 0,00	213,04	0,02%
ARMAÇÃO DE ESTRUTURAS DE CONCRETO ARMADO. EXCETO VIGAS, PILARES, LAJES E FUNDÇÕES, UTILIZANDO AÇO CA-60 DE 5,0 MM - MONTAGEM. AF_12/2015	KG	13,08	R\$ 22,31	R\$ 291,81	0,00	R\$ 0,00	0,00	R\$ 0,00	291,81	0,03%
CONCRETAGEM DE SAPATAS, FCK 30 MPa, COM USO DE BOMBA D LANCAMENTO, ADENSAMENTO E ACABAMENTO. AF_11/2016	m³	2,42	R\$ 744,88	R\$ 1.802,88	0,00	R\$ 0,00	0,00	R\$ 0,00	1.802,88	0,18%
SUB TOTAL				R\$ 9.357,86						0,92%
RESERVATORIO										
Reservatório de chapa de aço carbono e solda interna e externa, com boca de inspeção e sistema de ancoragem, conforme projeto	UN	1,00	R\$ 50.310,61	R\$ 50.310,61	0,00	R\$ 0,00	0,00	R\$ 0,00	50.310,61	4,94%
GUARDA CORPO C/ CORRIMÃO EM TUBO DE AÇO GALVANIZADO 3/4"	M	4,00	R\$ 140,94	R\$ 563,76	0,00	R\$ 0,00	0,00	R\$ 0,00	563,76	0,05%
SUB TOTAL				R\$ 50.874,37						4,99%
SERVICIOS FINAIS										
Limpeza geral	m²	1.856,09	R\$ 2,49	R\$ 4.621,66	0,00	R\$ 0,00	0,00	R\$ 0,00	4.621,66	0,45%
SUB TOTAL				R\$ 4.621,66						0,45%
Total				R\$ 1.019.324,51		R\$ 200.213,00		R\$ 200.213,00	819.111,51	80,36%

Anderson Santos Bispo
 Engenheiro Civil
 CREA-BA nº 051753514-9
 IAGO R.S. BORBA
 ENG. CIVIL - CREA/BA 051993251-0

	<p>PREFEITURA MUNICIPAL SANTALUZ</p>		
	<p>OBJETO: REFORMA E AMPLIAÇÃO</p>		
	<p>Nº DO CONTRATO: 284/2022</p>	<p>RDC PRESENCIAL Nº RDC 009/2022</p>	
	<p>EXECUTANTE: START SOLUÇÕES INTEGRADAS</p>		
<p>ESCOLA MUNICIPAL JOSÉ ARMANDO CORREIA</p>			

RELATÓRIO FOTOGRÁFICO - BM 01

PLACA DA OBRA

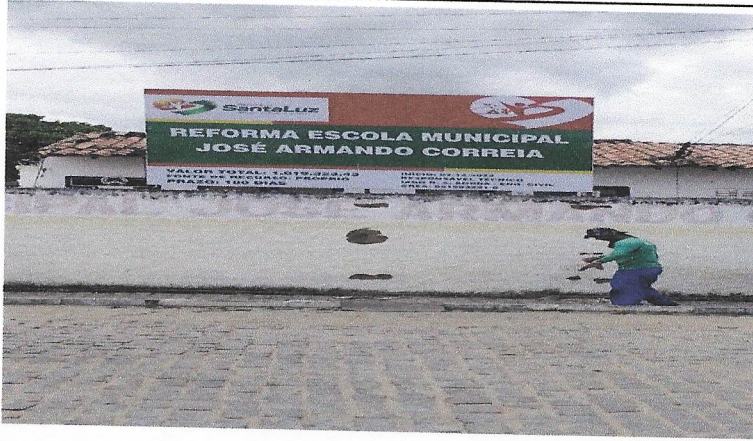

DEMOLIÇÃO DE PAREDES E RETIRADA DE TELhado



DEMOLIÇÃO DE PAREDES



DEMOLIÇÃO DE PISO PARA ESCAVAÇÃO DE VIGAS BALDRAME



DEMOLIÇÃO DE RESERVATORIO



DEMOLIÇÃO DE PISO

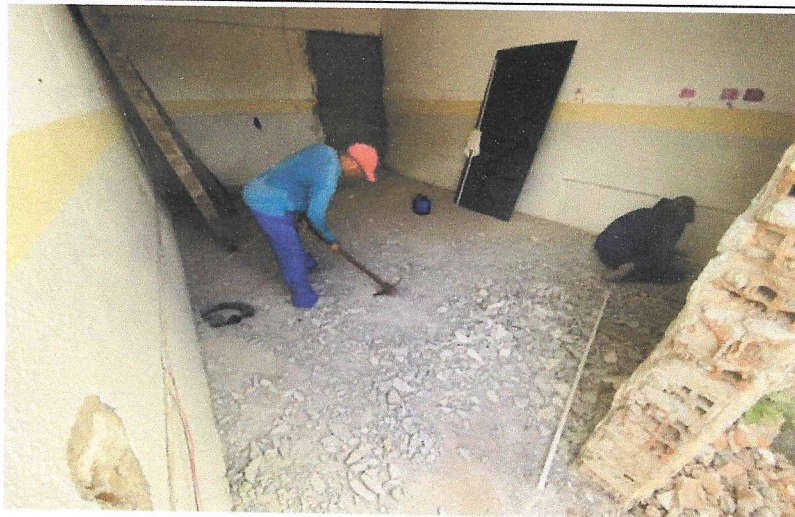

INST

DEMOLIÇÃO DE PISO PARA ESCAVAÇÃO DE FUNDAÇÃO



EXECUÇÃO DE GABARITO



EXECUÇÃO DE ALVENARIA DE BLOCO DOBRADO PARA APOIO DAS VIGAS BALDRAMES



MONTAGEM DAS FERRAGENS PARA VIGAS BALDRAME E PILARES



CONCRETAGEM DE VIGAS BALDRAME



IMPERMEABILIZAÇÃO DAS VIGAS BALDRAME



LEVANTE DE ALVENARIA



LEVANTE DE ALVENARIA



LEVANTE DE ALVENARIA E MONTAGEM DOS PILARES

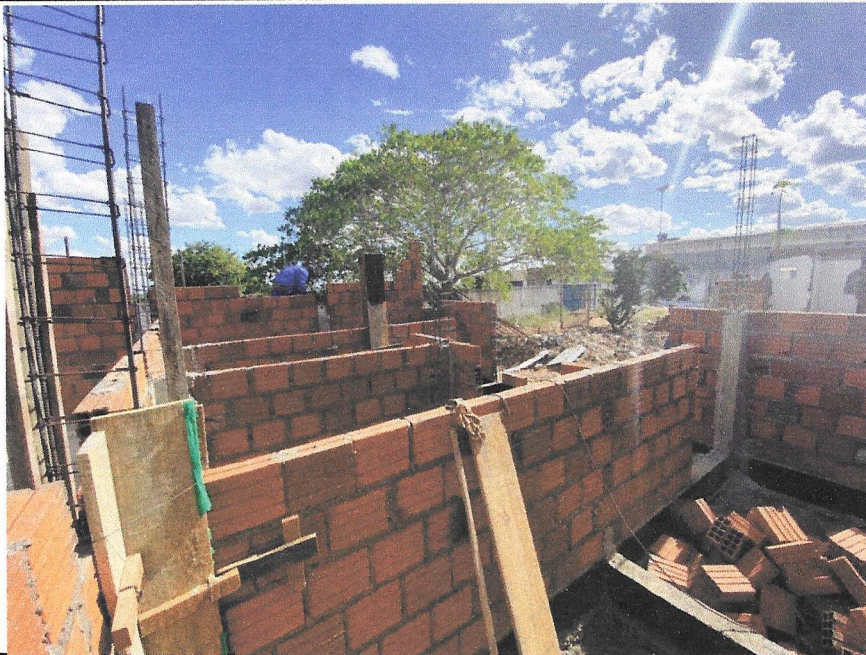

MARCAÇÃO DE ALVENARIA



LEVANTE DE ALVENARIA



EXECUÇÃO DE PISO DE CONCRETO

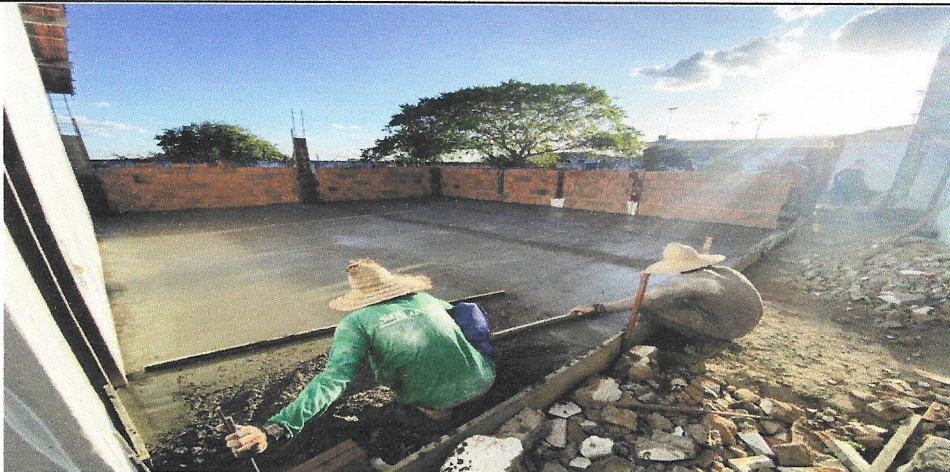

PISO DE CONCRETO E LEVANTE DE ALVENARIA



LEVANTE DE ALVENARIA



ATERRO E COMPACTAÇÃO



LEVANTE DE ALVENARIA

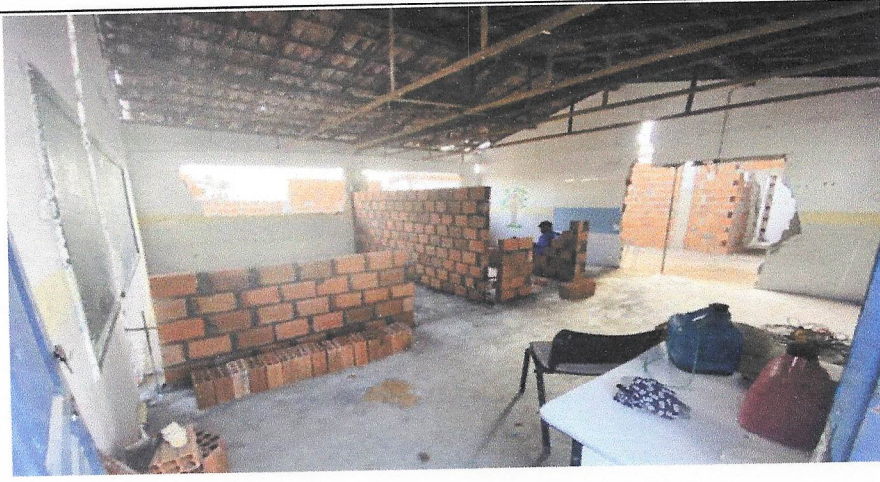

CONCRETAGEM DE VERGAS E CONTRA VERGAS



LEVANTE DE ALVENARIA



RETIRADA DE FORRO PVC



LEVANTE DE ALVENARIA



CONCRETAGEM DE PISO

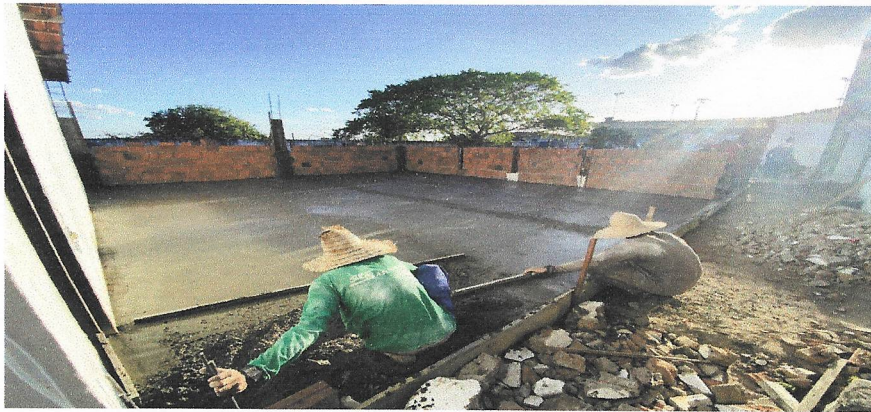



Protocolo de Envio de Arquivos

Prezado cliente,

Seus arquivos foram armazenados na Caixa Econômica Federal em 11/01/2023 17:24:02.

Este protocolo é sua garantia de que o arquivo foi devidamente recebido e armazenado para processamento pela Caixa Econômica Federal. Havendo ocorrências impeditivas no processamento do arquivo será enviada uma nota explicativa para a sua caixa postal no Conectividade Social contendo a(s) ocorrência(s) encontrada(s) e as ações necessárias para a solução.

Informações Complementares:

O número de protocolo do arquivo OTto1h6fPWS00002.SFP é:

6210ecb8-c1d4-4097-a1c8-92e2bea1a155

Transmissor: START SOLUCOES INTEGRADAS EIRELI:21450165000135

Inscrição do Transmissor: 21450165000135

Responsável: START SOLUCOES INTEGRADAS EIRE

Inscrição do Responsável: 78453046549

Competência: 122022

NRA: OTto1h6fPWS00002

Base de Processamento: Salvador / BA

Código de Recolhimento: 155

Contato: GUSTAVO DE SOUZA

Telefone: 007196421002



FUNDO DE GARANTIA DO TEMPO DE SERVIÇO

GRF - GUIA DE RECOLHIMENTO DO FGTS
GERADA EM 11/01/2023 - 17:20:49

GFIP - SEFIP 8.40

01-RAZÃO SOCIAL/NOME START SOLUCOES INTEGRADAS EIRELI				02-DDD/TELEFONE (0071)96421002
03-FPAS 507	04-SIMPLES 1	05-REMUNERAÇÃO 13.787,98	06-QTDE TRABALHADORES 7	07-ALÍQUOTA FGTS 8
08-CÓD RECOLHIMENTO 155	09-ID RECOLHIMENTO 018083-4	10-INSCRIÇÃO/TIPO (8) 21.450.165/0001-35	11-COMPETÊNCIA 12/2022	12-DATA DE VALIDADE 13/01/2023

13-DEPÓSITO + CONTRIB SOCIAL 1.103,03	14-ENCARGOS 61,22	15-TOTAL A RECOLHER 1.164,25
--	----------------------	---------------------------------

VALOR FGTS A RECOLHER EM 13/01/2023

858900000115 642501802308 113672203829 145016500012

AUTENTICAÇÃO MECÂNICA



FUNDO DE GARANTIA DO TEMPO DE SERVIÇO

GRF - GUIA DE RECOLHIMENTO DO FGTS
GERADA EM 11/01/2023 - 17:20:49

GFIP - SEFIP 8.40

01-RAZÃO SOCIAL/NOME START SOLUCOES INTEGRADAS EIRELI				02-DDD/TELEFONE (0071)96421002
03-FPAS 507	04-SIMPLES 1	05-REMUNERAÇÃO 13.787,98	06-QTDE TRABALHADORES 7	07-ALÍQUOTA FGTS 8
08-CÓD RECOLHIMENTO 155	09-ID RECOLHIMENTO 018083-4	10-INSCRIÇÃO/TIPO (8) 21.450.165/0001-35	11-COMPETÊNCIA 12/2022	12-DATA DE VALIDADE 13/01/2023

13-DEPÓSITO + CONTRIB SOCIAL 1.103,03	14-ENCARGOS 61,22	15-TOTAL A RECOLHER 1.164,25
--	----------------------	---------------------------------

VALOR FGTS A RECOLHER EM 13/01/2023

858900000115 642501802308 113672203829 145016500012

AUTENTICAÇÃO MECÂNICA



Pagamento de Convênio

R\$ 1.164,25

Sobre a transação

Data de vencimento	13/01/2023
Data da transação	13/01/2023
Horário	11h06
Valor original	R\$ 1.164,25
Desconto	R\$ 0,00
Juros	R\$ 0,00
Multa	R\$ 0,00
Acréscimo	R\$ 0,00
Valor total	R\$ 1.164,25

Código de barras

**85890000011564250180230811367220382914501650
0012**

Autenticação

19572332922892299229000011642530

Descrição

Pagamento

Quem pagou

Nome	START SOLUCOES INTEGRADAS EIRELI
Conta	211771953
Agência	0001
Instituição	Banco Inter

Quem recebeu

FGTS - FUNDO DE GARANTIA DO TEMPO DE SERVIÇO

GFIP - SEFIP 8.40 (23/08/2022)

DATA: 11/01/2023
HORA: 17:20:49
PÁG : 001/001

RELATÓRIO ANALÍTICO DA GRF

EMPRESA: START SOLUCOES INTEGRADAS EIRELI
COMPETÊNCIA: 12/2022

CÓD REC: 155

FPAS: 507

INSCRIÇÃO: 21.450.165/0001-35
SIMPLES: 1

FGTS - 8% (TX 3%)

QTDE TRABALHADORES	7
REMUNERAÇÃO	13.787,98
DEPÓSITO	1.103,03
ENCARGOS FGTS	61,22
CONTRIB SOCIAL	0,00
ENCARGOS CONTRIB SOC	0,00
TOTAL A RECOLHER	1.164,25

VALIDADE DO CÁLCULO: 13/01/2023

RELATÓRIO PARA SIMPLES CONFERÊNCIA, NÃO É VÁLIDO PARA QUITAÇÃO.

A(S) GRF(S), PARA FINS DE QUITAÇÃO, SERÁ(ÃO) IMPRESSA(S) SOMENTE APÓS TRANSMISSÃO DO ARQUIVO VALIDADO PELO CONECTIVIDADE SOCIAL.

RELATÓRIO ANALÍTICO DE GPS

COMPETÊNCIA: 12/2022

EMPRESA	EMPRESA	OUTRAS ENT	INSCRIÇÃO	OUTRAS ENTIDADES	COD	PAGTO	FPAS
VALORES: SEGURADOS	EMPRESA	OUTRAS ENT	DED FPAS	VALOR DA RETENÇÃO	JUROS/MULTA	TOTAL	REEMBOLSO
START SOLUCOES INTEGRADAS EIRELI	START SOLUCOES INTEGRADAS EIRELI	0,00	21.450.165/0001-35	0,00	0000	2100	507
440,00	800,00	0,00	0,00	0,00	0,00	1.240,00	0,00
OBSERVAÇÃO : CONSTRUTORA : START SOLUCOES INTEGRADAS EIRELI - 21.450.165/0001-35							
START SOLUCOES INTEGRADAS EIRELI	START SOLUCOES INTEGRADAS EIRELI	0,00	900122644776	0,00	0000	2208	507
370,70	1.086,79	0,00	0,00	0,00	0,00	1.457,49	0,00
OBSERVAÇÃO : CONSTRUTORA : START SOLUCOES INTEGRADAS EIRELI - 21.450.165/0001-35							
START SOLUCOES INTEGRADAS EIRELI	START SOLUCOES INTEGRADAS EIRELI	0,00	900125067374	0,00	0000	2208	507
529,84	1.539,96	0,00	56,47	0,00	0,00	2.013,33	0,00
OBSERVAÇÃO : CONSTRUTORA : START SOLUCOES INTEGRADAS EIRELI - 21.450.165/0001-35							

COMPROVANTE DE DECLARAÇÃO DAS CONTRIBUIÇÕES A RECOLHER À PREVIDÊNCIA SOCIAL E A OUTRAS ENTIDADES E FUNDOS POR FPAS
 TOMADOR

EMPRESA: START SOLUCOES INTEGRADAS EIRELI N° ARQUIVO: OF01h6fPMS0000-2
 COMP: 12/2022 COD REC: 155 COD GPS: 2100 FPAS: 507 OUTRAS ENT: 0000 SIMPLES: 1 ALIQ RAT: 3,0 INSCRIÇÃO: 21.450.165/0001-35
 TOMADOR/OBRA: START SOLUCOES INTEGRADAS EIRELI N° CONTROLE: K1Uwm4w51cJ0000-8 FAP: 1,00 RAT AJUSTADO: 3,00
 LOGRADURO: TV SAO JOSE 55 GALPAO 04 BAIRRO: TIMBO INSCRIÇÃO: 21.450.165/0001-35
 CIDADE: ESPLANADA CEP: 48370-000 TELEFONE: 71-96421002 CNAE PREPONDERANTE: 4120400
 APURAÇÃO DO VALOR A RECOLHER: UF: BA 507 620 744 779 4120400
 TOTAL 1.240,00

SEGURO									
Empregados/Avulsos	0,00	0,00	0,00	0,00	0,00	0,00	0,00	0,00	0,00
Contribuintes Individuais	440,00	0,00	0,00	0,00	0,00	0,00	0,00	0,00	440,00
EMPRESA									
Empregados/Avulsos	0,00	0,00	0,00	0,00	0,00	0,00	0,00	0,00	0,00
Contribuintes Individuais	800,00	0,00	0,00	0,00	0,00	0,00	0,00	0,00	800,00
RAT	0,00	0,00	0,00	0,00	0,00	0,00	0,00	0,00	0,00
RAT - Agentes Nociuos	0,00	0,00	0,00	0,00	0,00	0,00	0,00	0,00	0,00
Valores Pagos a Cooperativas	0,00	0,00	0,00	0,00	0,00	0,00	0,00	0,00	0,00
Adicional Cooperativas	0,00	0,00	0,00	0,00	0,00	0,00	0,00	0,00	0,00
Comercialização Produção	0,00	0,00	0,00	0,00	0,00	0,00	0,00	0,00	0,00
Evento Desportivo/Patrocinio	0,00	0,00	0,00	0,00	0,00	0,00	0,00	0,00	0,00
RECOLHIMENTO COMP ANT - VALOR INSS	0,00	0,00	0,00	0,00	0,00	0,00	0,00	0,00	0,00
(-) Retenção Lei 9.711/98	0,00	0,00	0,00	0,00	0,00	0,00	0,00	0,00	0,00
(-) Sal. Família/Sal. Maternidade	0,00	0,00	0,00	0,00	0,00	0,00	0,00	0,00	0,00
(-) Compensação	0,00	0,00	0,00	0,00	0,00	0,00	0,00	0,00	0,00
VALOR A RECOLHER - PREVIDÊNCIA SOCIAL	1.240,00	0,00	0,00	0,00	0,00	0,00	0,00	0,00	1.240,00
OUTRAS ENTIDADES	0,00	0,00	0,00	0,00	0,00	0,00	0,00	0,00	0,00
RECOLH COMP ANT - VALOR OUT ENTID	0,00	0,00	0,00	0,00	0,00	0,00	0,00	0,00	0,00
VALOR A RECOLHER - OUTRAS ENTIDADES	0,00	0,00	0,00	0,00	0,00	0,00	0,00	0,00	0,00
TOTAL A RECOLHER	1.240,00	0,00	0,00	0,00	0,00	0,00	0,00	0,00	1.240,00

(*) Os valores de retenção, salário-família/salário-maternidade e compensação demonstrados são os efetivamente abatidos.
 A DECLARAÇÃO DE DADOS CONSTANTES DESTA GRIP E DO ARQUIVO SEFIP CORRESPONDENTE A CONTRIBUIÇÃO PREVIDENCIÁRIA, EQUIVALE A CONFISSÃO DE DÍVIDA DOS VALORES DELA DECORRENTES E CONSTITUI (EM) CRÉDITO(S) PASSIVEL(IS) DE INSCRIÇÃO EM DÍVIDA ATIVA, NA AUSÊNCIA DO OPORTUNO RECOLHIMENTO OU PARCELAMENTO, E CONSEQUENTE EXECUÇÃO JUDICIAL NOS TERMOS DA LEI NO 6.830/80.
 O EMPREGADOR/CONTRIBUINTE, RENUNCIANDO EXPRESSAMENTE A QUALQUER CONTESTAÇÃO QUANTO AO VALOR E PROCEDÊNCIA DESTA DECLARAÇÃO/DÍVIDA, ASSUME INTEGRAL RESPONSABILIDADE PELA EXATIDÃO DO MONTANTE DECLARADO E CONFESSADO, FICANDO, ENTRETANTO, RESSALVADO A SECRETARIA DA RECEITA FEDERAL DO BRASIL O DIREITO DE APURAR, A QUALQUER TEMPO, A EXISTÊNCIA DE OUTRAS IMPORTANCIAS DEVIDAS NÃO INCLUIDAS NESTE INSTRUMENTO, AINDA QUE RELATIVAS AO MESMO PERÍODO.

O EMPREGADOR/CONTRIBUINTE RECONHECE QUE A PRESENTE CONFISSÃO DE DÍVIDA NÃO OBRIGA A SECRETARIA DA RECEITA FEDERAL DO BRASIL A EXPEDIR DOCUMENTO COMPROBATORIO DA INEXISTÊNCIA DE DÉBITO, SALVO SE SEU CRÉDITO FOR GARANTIDO NA FORMA DOS ARTS. 258 E 259 DO REGULAMENTO DA PREVIDÊNCIA SOCIAL, APROVADO PELO DECRETO 3.048, DE 12/05/1999, E ALTERAÇÕES POSTERIORES.

COMPROVANTE DE DECLARAÇÃO DAS CONTRIBUIÇÕES A RECOLHER À PREVIDÊNCIA SOCIAL E A OUTRAS ENTIDADES E FUNDOS POR FPAS
 TOMADOR

EMPRESA: START SOLUCOES INTEGRADAS EIRELI N° ARQUIVO: OT01h6FPWS0000-2
 COMP: 12/2022 COD REC: 155 COD GPS: 2208 FPAS: 507 OUTRAS ENT: 0000 SIMPLES: 1 ALIQ RAT: 3,0 INSCRIÇÃO: 21.450.165/0001-35
 TOMADOR/OBRA: RIO REAL ESCOLA MUNICIPAL JOSE PONCIAN N° CONTROLE: DQ9XSU1QC0000-8 FAP: 1,00 RAT AJUSTADO: 3,00
 LOGRADOURO: TV SAO JOSE 55 GALPAO 04 BAIRRO: TIMBO INSCRIÇÃO: 900125067374
 CIDADE: ESPLANADA UF: BA CEP: 48370-000 TELEFONE: 71-96421002 CNAE PREPONDENTE: 4120400
 APURAÇÃO DO VALOR A RECOLHER: 507 620 744 779 4120400
 TOTAL

SEGURADO	Empregados/Avulsos	Contribuintes Individuais	Empregados/Avulsos	Contribuintes Individuais	Empregados/Avulsos	Contribuintes Individuais	Empregados/Avulsos	Contribuintes Individuais
EMPRESA	529,84	0,00	0,00	0,00	0,00	0,00	0,00	0,00
Empregados/Avulsos	1.339,10	0,00	0,00	0,00	0,00	0,00	0,00	1.339,10
Contribuintes Individuais	0,00	0,00	0,00	0,00	0,00	0,00	0,00	0,00
RAT	200,86	0,00	0,00	0,00	0,00	0,00	0,00	200,86
RAT - Agentes Nociivos	0,00	0,00	0,00	0,00	0,00	0,00	0,00	0,00
Valores Pagos a Cooperativas	0,00	0,00	0,00	0,00	0,00	0,00	0,00	0,00
Adicional Cooperativas	0,00	0,00	0,00	0,00	0,00	0,00	0,00	0,00
Comercialização Produção	0,00	0,00	0,00	0,00	0,00	0,00	0,00	0,00
Evento Desportivo/Patrocinio	0,00	0,00	0,00	0,00	0,00	0,00	0,00	0,00
RECOLHIMENTO COMP ANT - VALOR INSS	0,00	0,00	0,00	0,00	0,00	0,00	0,00	0,00
(-) Retenção Lei 9.711/98	0,00	0,00	0,00	0,00	0,00	0,00	0,00	0,00
(-) Sal. Família/Sal. Maternidade	56,47	0,00	0,00	0,00	0,00	0,00	0,00	56,47
(-) Compensação	0,00	0,00	0,00	0,00	0,00	0,00	0,00	0,00
VALOR A RECOLHER - PREVIDÊNCIA SOCIAL	2.013,33	0,00	0,00	0,00	0,00	0,00	0,00	2.013,33
OUTRAS ENTIDADES	0,00	0,00	0,00	0,00	0,00	0,00	0,00	0,00
RECOLH COMP ANT - VALOR OUT ENTID	0,00	0,00	0,00	0,00	0,00	0,00	0,00	0,00
VALOR A RECOLHER - OUTRAS ENTIDADES	0,00	0,00	0,00	0,00	0,00	0,00	0,00	0,00
TOTAL A RECOLHER	2.013,33	0,00	0,00	0,00	0,00	0,00	0,00	2.013,33

(*) Os valores de retenção, salário-família/salário-maternidade e compensação demonstrados são os efetivamente abatidos.
 A DECLARAÇÃO DE DADOS CONSTANTES DESTA GFIP E DO ARQUIVO SEFIP CORRESPONDENTE A CONTRIBUIÇÃO PREVIDENCIÁRIA, EQUIVALE A CONFESSÃO DE DÍVIDA DOS VALORES DE CORRENTES E CONSTITUI (EM) CRÉDITO(S) PASSÍVEL(IS) DE INSCRIÇÃO EM DÍVIDA ATIVA, NA AUSÊNCIA DO OPORTUNO RECOLHIMENTO OU PARCELAMENTO, E CONSEQUENTE EXECUÇÃO JUDICIAL NOS TERMOS DA LEI Nº 6.830/80.
 O EMPREGADOR/CONTRIBUINTE, RENUNCIANDO EXPRESSAMENTE A QUALQUER CONTESTAÇÃO QUANTO AO VALOR E PROCEDÊNCIA DESTA DECLARAÇÃO/DÍVIDA, ASSUME INTEGRAL RESPONSABILIDADE PELA EXATIDÃO DO MONTANTE DECLARADO E CONFESSADO, ENTRETANTO, RESSALVADO A SECRETARIA DA RECEITA FEDERAL DO BRASIL O DIREITO DE APURAR, A QUALQUER TEMPO, A EXISTÊNCIA DE OUTRAS IMPORTANCIAS DEVIDAS NÃO INCLUIDAS NESTE INSTRUMENTO, AINDA QUE RELATIVAS AO MESMO PERÍODO.
 O EMPREGADOR/CONTRIBUINTE RECONHECE QUE A PRESENTE CONFESSÃO DE DÍVIDA NÃO OBRIGA A SECRETARIA DA RECEITA FEDERAL DO BRASIL A EXPEDIR DOCUMENTO COMPROBATORIO DA INEXISTÊNCIA DE DÉBITO, SALVO SE SEU CRÉDITO FOR GARANTIDO NA FORMA DOS ARTS. 258 E 259 DO REGULAMENTO DA PREVIDÊNCIA SOCIAL, APROVADO PELO DECRETO 3.048, DE 12/05/1999, E ALTERAÇÕES POSTERIORES.

MINISTÉRIO DA ECONOMIA

SECRETARIA ESPECIAL DA RECEITA FEDERAL DO BRASIL

Recibo de Entrega da Declaração de Débitos e Créditos Tributários Federais Previdenciários - DCTFWeb

CNPJ/CPF	21.450.165/0001-35
Nome	START SOLUCOES INTEGRADAS LTDA
Período de apuração	12/2022
Declaração Retificadora	Sim
Identificação da apuração de débitos	17901215390 / eSocial 44728574 / Reinf CP

Totalização dos tributos apurados no período

Tributos	Débitos Apurados	Saldo a Pagar
Contribuição Previdenciária Segurados	R\$ 1.340,54	R\$ 0,00
Contribuição Previdenciária Patronal	R\$ 3.426,75	R\$ 0,00
Contribuição para Outras Entidades e Fundos	R\$ 0,00	R\$ 0,00
IRRF	R\$ 0,00	R\$ 0,00
COFINS	R\$ 0,00	R\$ 0,00
PIS	R\$ 0,00	R\$ 0,00
CSRF	R\$ 0,00	R\$ 0,00
COSIRF	R\$ 0,00	R\$ 0,00
TOTAL	R\$ 4.767,29	R\$ 0,00

O presente Recibo de Entrega da DCTFWeb contém a transcrição da Ficha Resumo da referida declaração, que constitui confissão de dívida, de forma irrevogável, das contribuições declaradas. Fica o declarante ciente de que as contribuições declaradas na DCTFWeb e não pagas serão enviadas para inscrição em Dívida Ativa da União, conforme o disposto no parágrafo 2º do artigo 5º do Decreto-Lei nº 2.124, de 13 de junho de 1984, combinado com a Portaria MF nº 118, de 28 de junho de 1984, estando o declarante sujeito ainda a: 1) inclusão no Cadastro Informativo de Créditos não Quitados do Setor Público Federal (CADIN), impedindo operações de crédito com recursos públicos, a concessão de incentivos fiscais e financeiros e a celebração de convênios e similares que envolvam desembolso de recursos públicos e respectivos aditamentos (Lei nº 10.522, de 2002); 2) encaminhamento ao Ministério Público Federal de Representação Fiscal para Fins Penais nos casos que, em tese, tenha ocorrido crime contra a ordem tributária ou contra a previdência social, por deixar de recolher, no prazo legal, valor de tributo ou de contribuição social, descontado ou cobrado, na qualidade de sujeito passivo de obrigação e que deveria recolher aos cofres públicos (Lei nº 8.137, de 1990 e Código Penal).

Sobre as contribuições não pagas ou não recolhidas nos prazos legais incidirão multa, moratória ou de ofício, conforme o caso, e juros de mora nos termos dos artigos 44 e 61 da Lei nº 9.430, de 27 de dezembro de 1996, combinado com o art. 35 e 35-A, da Lei nº 8.212, de 1991 e artigo 18 da Lei nº 10.833, de 29 de dezembro de 2003.

No caso de falta de apresentação ou de apresentação de declaração com incorreções ou omissões, o contribuinte ficará sujeito às multas previstas no artigo 32-A da Lei nº 8.212, de 24 de julho de 1991.

Não surtirão efeitos as solicitações de retificação de informações prestadas na DCTFWeb que tiverem por objeto excluir ou reduzir: débitos relativos a contribuições, cujos valores já tenham sido enviados para inscrição em Dívida Ativa da União, sejam eles saldos a pagar ou valores apurados em procedimento de auditoria interna; débitos de contribuições em relação as quais o sujeito passivo tenha sido objeto de procedimento fiscal e/ou nos casos em que a apresentação da declaração ocorra após o prazo decadencial.

Dados do Representante da Pessoa Jurídica

Nome	RODRIGO CAVALCANTI OLIVEIRA
CPF	784.530.465-49
Telefone	-

Recibo de Entrega da DCTFWeb

DCTFWeb recebida via Internet pelo Agente Receptor SERPRO em	17/01/2023 12:23:45
Nº do recibo de entrega	0000050000106978974
Esta DCTFWeb foi assinada com o certificado digital de NI:	21.450.165/0001-35

RELAÇÃO DE TOMADOR/OBRA - RET

858900000115 642501802308 113672203829 145016500012

EMPRESA: START SOLUCOES INTEGRADAS EIRELI INSCRIÇÃO: 21.450.165/0001-35 N° ARQUIVO: OT01h6fPWS0000-2
FPAS: 507 OUTRAS ENTIDADES: 0000 SIMPLES: 1 ALIQ RAT: 3,0 FAP: 1,00 RAT AJUSTADO: 3,00 COD REC: 155 COMP: 12/2022 N° CONTROLE: BG3zlywD08r0000-7
TOMADOR/OBRA : START SOLUCOES INTEGRADAS EIRELI INSCRIÇÃO: 21.450.165/0001-35 N° CONTROLE: K1Uwm4wSlcJ0000-8
LOGRADOURO BAIRRO CIDADE UFF
TV SAO JOSE 55 GALPAO 04 TIMBO ESPLANADA 48370000 BA

MODALIDADE : 1-Declaração ao FGTS e à Previdência

VALORES PREVIDÊNCIA		VALORES FGTS - 8%	
REM SEM 13° SALÁRIO	4.000,00	REM SEM 13° SALÁRIO	0,00
REM BASE CALC 13° SAL	0,00	REM 13° SALÁRIO	0,00
		DEPÓSITO	0,00
		ENCARGOS FGTS	0,00
		CONTRIB SOCIAL	0,00
		ENCARGOS CONTRIB SOC	0,00
TOTAL TRABALHADORES	1	TOTAL TRABALHADORES	0

VALORES PREVIDÊNCIA		VALORES FGTS - 8%	
REM SEM 13° SALÁRIO	4.000,00	REM SEM 13° SALÁRIO	0,00
REM BASE CALC 13° SAL	0,00	REM 13° SALÁRIO	0,00
CONTR SEGURADOS DEVIDA	440,00	DEPÓSITO	0,00
VAL DEVIDO PREV SOC	1.240,00	ENCARGOS FGTS	0,00
		CONTRIB SOCIAL	0,00
		ENCARGOS CONTRIB SOC	0,00
TOTAL TRABALHADORES	1	TOTAL TRABALHADORES	0

RELAÇÃO DE TOMADOR/OBRA - RET

858900000115 642501802308 113672203829 145016500012

EMPRESA: START SOLUCOES INTEGRADAS EIRELI INSCRIÇÃO: 21.450.165/0001-35 N° ARQUIVO: OT01h6fPWS0000-2
 FPPAS: 507 OUTRAS ENTIDADES: 0000 SIMPLES: 1 ALIQ RAT: 3,0 FAP: 1,00 RAT AJUSTADO: 3,00 COD REC: 155 COMP: 12/2022 N° CONTRROLE: BG3ZLYwD08r0000-7
 TOMADOR/OBRA : DESAL QÜIOSQÜES INSCRIÇÃO: 900122644776 N° CONTRROLE: GHmOpFpTFR00000-5
 LOGRADOURO BAIRRO CIDADE UFF
 RODOVIA BR 324 PORTO SECO PIRAJA SALVADOR 41233030 BA

MODALIDADE : "Branco"-Recolhimento ao FGTS e Declaração à Previdência

VALORES PREVIDÊNCIA

VALORES FGTS - 8%

REM SEM 13° SALÁRIO 4.725,21 REM SEM 13° SALÁRIO 4.725,21
 REM BASE CALC 13° SAL 0,00 REM 13° SALÁRIO 1.705,73
 DEPÓSITO 514,48
 ENCARGOS FGTS 28,55
 CONTRIB SOCIAL 0,00
 ENCARGOS CONTRIB SOC 0,00
 TOTAL TRABALHADORES 3 TOTAL TRABALHADORES 3

TOTAIS DO TOMADOR

VALORES PREVIDÊNCIA

VALORES FGTS - 8%

REM SEM 13° SALÁRIO 4.725,21 REM SEM 13° SALÁRIO 4.725,21
 REM BASE CALC 13° SAL 0,00 REM 13° SALÁRIO 1.705,73
 CONTR SEGURADOS DEVIDA 370,70 DEPÓSITO 514,48
 VAL DEVIDO PREV SOC 1.457,49 ENCARGOS FGTS 28,55
 CONTRIB SOCIAL 0,00
 ENCARGOS CONTRIB SOC 0,00
 TOTAL TRABALHADORES 3 TOTAL TRABALHADORES 3

RELAÇÃO DE TOMADOR/OBRA - RET

858900000115 642501802308 113672203829 145016500012

EMPRESA: START SOLUCOES INTEGRADAS EIRELI
FPAS: 507 OUTRAS ENTIDADES: 0000 SIMPLES: 1 ALIQ RAT: 3,0 FAP: 1,00 RAT AJUSTADO: 3,00
TOMADOR/OBRA : RIO REAL ESCOLA MUNICIPAL JOSE PONCIAN INSCRIÇÃO: 21.450.165/0001-35
LOGRADOURO BAIRRO INSCRIÇÃO: 900125067374 N° ARQUIVO: OT01h6FPWS0000-2
RUA MARIIVALDO ALVES MACEDO CENTRO RIO REAL CEP 48330000 N° CONTROLE: EG3ZLYWD08r0000-7
N° CONTROLE: 155 COMP: 12/2022
DQqPYSUJ1Qc0000-8

MODALIDADE : "Branco"-Recolhimento ao FGTS e Declaração à Previdência

VALORES PREVIDÊNCIA	VALORES FGTS - 8%
REM SEM 13° SALÁRIO 6.695,50	REM SEM 13° SALÁRIO 6.695,50
REM BASE CALC 13° SAL 0,00	REM 13° SALÁRIO 661,54
	DEPÓSITO 588,55
	ENCARGOS FGTS 32,67
	CONTRIB SOCIAL 0,00
	ENCARGOS CONTRIB SOC 0,00
TOTAL TRABALHADORES 4	TOTAL TRABALHADORES 4

TOTAIS DO TOMADOR	VALORES PREVIDÊNCIA	VALORES FGTS - 8%
REM SEM 13° SALÁRIO 6.695,50	REM SEM 13° SALÁRIO 6.695,50	
REM BASE CALC 13° SAL 0,00	REM 13° SALÁRIO 661,54	
CONTR SEGURADOS DEVIDA 529,84	DEPÓSITO 588,55	
VAL DEVIDO PREV SOC 2.013,33	ENCARGOS FGTS 32,67	
	CONTRIB SOCIAL 0,00	
	ENCARGOS CONTRIB SOC 0,00	
TOTAL TRABALHADORES 4	TOTAL TRABALHADORES 4	

RESUMO - RELAÇÃO DE TOMADOR/OBRA - RET

858900000115 642501802308 113672203829 145016500012

EMPRESA: START SOLUCOES INTEGRADAS EIRELI INSCRIÇÃO: 21.450.165/0001-35 N° ARQUIVO: OT01h6FPWS0000-2
FPAS: 507 OUTRAS ENTIDADES: 0000 SIMPLES: 1 ALIQ RAT: 3,0 FAP: 1,00 RAT AJUSTADO: 3,00 COD REC: 155 COMP: 12/2022
N° CONTROLE: BG3zLYwD08r0000-7

TOTAIS DA EMPRESA

VALORES PREVIDÊNCIA	VALORES FGTS - 8%
REM SEM 13° SALÁRIO 15.420,71	REM SEM 13° SALÁRIO 11.420,71
REM BASE CALC 13° SAL 0,00	REM 13° SALÁRIO 2.367,27
CONTR SEGURADOS DEVIDA 1.340,54	DEPÓSITO 1.103,03
VAL DEVIDO PREV SOC 4.710,82	ENCARGOS FGTS 61,22
	CONTRIB SOCIAL 0,00
	ENCARGOS CONTRIB SOC 0,00
TOTAL TRABALHADORES 8	TOTAL TRABALHADORES 7

TOTAL A RECOLHER

1.164,25

MINISTÉRIO DO TRABALHO E EMPREGO - MTE
GFIP - SEFIP 8.40 (23/08/2022) TABELAS 44.0 (25/01/2022)

MINISTÉRIO DA FAZENDA - MF

DATA: 11/01/2023
HORA: 17:20:49
PÁG : 0001/0012

RELAÇÃO DOS TRABALHADORES CONSTANTES NO ARQUIVO SEFIP
MODALIDADE : 1-DECLARAÇÃO AO FGTS E À PREVIDÊNCIA

EMPRESA: START SOLUCOES INTEGRADAS EIRELI
COMP: 12/2022 COD REC: 155 COD GPS: 2100 FPAS: 507 OUTRAS ENT: SIMPLES: 1 RAT: 3,0 INSCRIÇÃO: 21.450.165/0001-35
TOMADOR/OBRA: START SOLUCOES INTEGRADAS EIRELI
NOME TRABALHADOR REM SEM 13º SAL REM 13º SAL BASE CÂL 13º SAL PREV SOC CONTRIB SEG DEVIDA ADMISSÃO CAT OCOR DATA/COD MOVIMENTAÇÃO CBO
REM SEM 13º SAL BASE CÂL PREV SOCIAL PIS/PASEP/CI
RODRIGO CAVALCANTI OLIVEIRA 4.000,00 0,00 131.05108.08-3 07/06/1980 11 0,00 01414
4.000,00 0,00

TOTALS DA EMPRESA/TOMADOR 4.000,00 0,00 0,00 440,00 0,00 0,00

MINISTÉRIO DO TRABALHO E EMPREGO - MTE
GFIP - SEFIP 8.40 (23/08/2022) TABELAS 44.0 (25/01/2022)

MINISTÉRIO DA FAZENDA - MF

DATA: 11/01/2023
HORA: 17:20:49
PÁG : 0002/0012

RELACÃO DOS TRABALHADORES CONSTANTES NO ARQUIVO SEFIP
RESUMO DO FECHAMENTO - TOMADOR DE SERVIÇOS/OBRA
MODALIDADE : 1-DECLARAÇÃO AO FGTS E À PREVIDÊNCIA

EMPRESA: START SOLUCOES INTEGRADAS EIRELI
COMP: 12/2022 COD REC:155 COD GPS: 2100 FPPAS: 507 OUTRAS ENT: SIMPLES: 1 RAT: 3.0
TOMADOR/OBRA: START SOLUCOES INTEGRADAS EIRELI N° DE CONTROLE: K1Uwm4wS1cJ00000-8 INSCRIÇÃO: 21.450.165/0001-35
LOGRADOURO: TV SAO JOSE 55 GALPAO 04 BAIRRO: TIMBO CNAE PREPONDERANTE: 4120400
CIDADE: ESPLANADA UF: BA CEP: 48370-000 CNAE: 4120400

CAT	QUANT	REMUNERAÇÃO SEM 13°	REMUNERAÇÃO 13°	BASE CÂL PREV SOC	BASE CÂL 13° PREV SOC
11	1	4.000,00	0,00	4.000,00	0,00
TOTAIS:	1	4.000,00	0,00	4.000,00	0,00

MINISTÉRIO DO TRABALHO E EMPREGO - MTE
GFIP - SEFIP 8.40 (23/08/2022) TABELAS 44.0 (25/01/2022)

MINISTÉRIO DA FAZENDA - MF

DATA: 11/01/2023
HORA: 17:20:49
PÁG: 0004/0012

RELAÇÃO DOS TRABALHADORES CONSTANTES NO ARQUIVO SEFIP
MODALIDADE: "BRANCO"-RECOLHIMENTO AO FGTS E DECLARAÇÃO À PREVIDÊNCIA

858900000115 642501802308 113672203829 145016500012

EMPRESA: START SOLUCOES INTEGRADAS EIRELI INSCRIÇÃO: 21.450.165/0001-35
COMP: 12/2022 COD REC: 155 COD GPS: 2208 FAP: 1.00 RAIT AJUSTADO: 3.00
TOMADOR/OBRA: DESAL QUIOSQUES INSCRIÇÃO: 900122644776

EMPRESA:	START SOLUCOES INTEGRADAS EIRELI	INSCRIÇÃO:	21.450.165/0001-35									
COMP:	12/2022 COD REC: 155 COD GPS: 2208	FAP:	1.00 RAIT AJUSTADO: 3.00									
TOMADOR/OBRA:	DESAL QUIOSQUES	INSCRIÇÃO:	900122644776									
NOME TRABALHADOR	REM SEM 13° SAL	REM 13° SAL	BASE CÂL 13° SAL PREV SOC	BASE CÂL PREV SOCIAL	PIS/PASEP/CI	CONTRIB SEG DEVIDA	ADMTSSÃO	CAT	OCOR	DATA/COD MOVIMENTAÇÃO	DEPÓSITO	CBO
JOAO CARLOS DA SILVA DOS SANTOS		545,92			127.67868.04-1	07/04/2022	01				148,50	07170
		1.310,22			0,00	99,73					0,00	0,00
JOEL SANTOS DE JESUS		545,92			161.94260.21-2	07/04/2022	01				148,49	07170
		1.310,22			0,00	99,73					0,00	0,00
ROMILDO SOUZA DOS SANTOS		613,89			166.32036.91-1	08/07/2022	01				217,49	07821
		2.104,77			0,00	171,24					0,00	0,00

TOTAIS DA EMPRESA/TOMADOR 1.705,73 0,00 370,70 514,48 0,00
4.725,21

MINISTÉRIO DO TRABALHO E EMPREGO - MTE
GFIP - SEFIP 8.40 (23/08/2022) TABELAS 44.0 (25/01/2022)

MINISTÉRIO DA FAZENDA - MF

DATA: 11/01/2023
HORA: 17:20:49
PÁG : 0005/0012

RELAÇÃO DOS TRABALHADORES CONSTANTES NO ARQUIVO SEFIP
RESUMO DO FECHAMENTO - TOMADOR DE SERVIÇOS/OBRA
MODALIDADE : "BRANCO"-RECOLHIMENTO AO FGTS E DECLARAÇÃO À PREVIDÊNCIA
858900000115 642501802308 113672203829 145016500012

EMPRESA: START SOLUCOES INTEGRADAS EIRELI
COMP: 12/2022 COD REC: 155 COD GPS: 2208 FPAS: 507 OUTRAS ENT: SIMPLES: 1 RAT: 3.0
TOMADOR/OBRA: DESAL QUITOSQUES N° DE CONTROLE: GHMOPFTFR00000-5 INSCRIÇÃO: 21.450.165/0001-35
FAP: 1.00 RAT AJUSTADO: 3.00
INSCRIÇÃO: 900122644776
LOGRADOURO: TV SAO JOSE 55 GALPAO 04 UF: BA CEP: 48370-000 BAIRRO: TIMBO CNAE PREPONDERRANTE: 4120400
CIDADE: ESPLANADA CNAE: 4120400

CAT	QUANT	REMUNERAÇÃO SEM 13°	REMUNERAÇÃO 13°	BASE CÁL PREV SOC	BASE CÁL 13° PREV SOC
01	3	4.725,21	1.705,73	4.725,21	0,00
TOTAIS:	3	4.725,21	1.705,73	4.725,21	0,00

MINISTÉRIO DO TRABALHO E EMPREGO - MTE
 GFIP - SEFIP 8.40 (23/08/2022) TABELAS 44.0 (25/01/2022)

MINISTÉRIO DA FAZENDA - MF

DATA: 11/01/2023
 HORA: 17:20:49
 PÁG : 0007/0012

RELAÇÃO DOS TRABALHADORES CONSTANTES NO ARQUIVO SEFIP
 MODALIDADE : "BRANCO"-RECOLHIMENTO AO FGTS E DECLARAÇÃO À PREVIDÊNCIA

858900000115 642501802308 113672203829 145016500012

EMPRESA: START SOLUCOES INTEGRADAS EIRELI
 COMP: 12/2022 COD REC: 155 COD GPS: 2208 FPAS: 507 OUTRAS ENT: SIMPLES: 1 RAT: 3.0 INSCRIÇÃO: 21.450.165/0001-35
 TOMADOR/OBRA: RIO REAL ESCOLA MUNICIPAL JOSE PONCIAN INSCRIÇÃO: FAP: 1.00 RAT AJUSTADO: 3.00
 INSCRIÇÃO: 900125067374

NOME TRABALHADOR	REM SEM 13° SAL	REM 13°SAL	BASE CÂL 13°SAL PREV SOC	BASE CÂL PREV SOCIAL	PIS/PASEP/CI	CONTRIB SEG DEVIDA	ADMISSÃO	CAT	OCOR	DATA/COD MOVIMENTAÇÃO	DEPÓSITO	CBO	JAM
CLBERTON DOS SANTOS ALVES	1.242,98	155,37	203.19525.83-4	0,00	14/11/2022	01	111,86	07170	0,00				
JOSE LUIZ MARCOS DOS SANTOS	1.242,98	155,37	154.99680.27-6	0,00	14/11/2022	01	111,86	07170	0,00				
PEDRO CARVALHO DOS SANTOS	2.104,77	175,40	212.77196.14-3	0,00	01/12/2022	01	182,41	07152	0,00				
UBIRAMAR DE JESUS SANTOS	2.104,77	175,40	128.18678.06-6	0,00	01/12/2022	01	182,42	07156	0,00				

TOTAIS DA EMPRESA/TOMADOR 661,54 0,00 529,84 588,55 0,00

MINISTÉRIO DO TRABALHO E EMPREGO - MTE
 GFIP - SEFIP 8.40 (23/08/2022) TABELAS 44.0 (25/01/2022)

MINISTÉRIO DA FAZENDA - MF

DATA: 11/01/2023
 HORA: 17:20:49
 PÁG : 0008/0012

RELAÇÃO DOS TRABALHADORES CONSTANTES NO ARQUIVO SEFIP
 RESUMO DO FECHAMENTO - TOMADOR DE SERVIÇOS/OBRA
 MODALIDADE : "BRANCO"-RECOLHIMENTO AO FGTS E DECLARAÇÃO À PREVIDÊNCIA

858900000115 642501802308 113672203829 145016500012

EMPRESA: START SOLUCOES INTEGRADAS EIRELI
 COMP: 12/2022 COD REC:155 COD GPS: 2208 FPAS: 507 OUTRAS ENT: SIMPLES: 1 RAT: 3.0
 TOMADOR/OBRA: RIO REAL ESCOLA MUNICIPAL JOSE PONCIAN N° DE CONTROLE: DQGPYSUJ1QC0000-8
 LOGRADOURO: TV SAO JOSE 55 GALPAO 04
 CIDADE: ESPLANADA UF: BA CEP: 48370-000 BAIRRO: TIMBO
 Nº ARQUIVO: OT01h6fPWS0000-2
 INSCRIÇÃO: 21.450.165/0001-35
 FAP: 1.00 RAT AJUSTADO: 3.00
 INSCRIÇÃO: 900125067374
 CNAE PREPONDERANTE: 4120400
 CNAE: 4120400

CAT	QUANT	REMUNERAÇÃO SEM 13°	REMUNERAÇÃO 13°	BASE CÁL PREV SOC	BASE CÁL 13° PREV SOC
01	4	6.695,50	661,54	6.695,50	0,00
TOTAIS:	4	6.695,50	661,54	6.695,50	0,00

RESUMO DAS INFORMAÇÕES À PREVIDÊNCIA SOCIAL CONSTANTES NO ARQUIVO SEFIP
 TOMADOR DE SERVIÇOS/OBRA

EMPRESA: START SOLUCOES INTEGRADAS EIRELI
 COMP: 12/2022 COD REC: 155 COD GPS: 2208 FPAS: 507 OUTRAS ENT: SIMPLES: 1 RAT: 3.0
 TOMADOR/OBRA: RIO REAL ESCOLA MUNICIPAL JOSE PONCIAN Nº DE CONTROLE: DQGFYSUJ1QC0000-8
 INSCRIÇÃO: 21.450.165/0001-35
 FAP: 1.00 RAT AJUSTADO: 3.00
 INSCRIÇÃO: 900125067374

LOGRADOURO: TV SAO JOSE 55 GALPAO 04
 CIDADE: ESPLANADA UF: BA CEP: 48370-000 TELEPHONE: 0071 9642 1002
 BAIRRO: TIMBO CNAE PREPONDERANTE: 4120400
 CNAE: 4120400

VALOR DEV PREV SOC CALCULADO SEFIP: 2.013.33 CONTRIB SEGURADOS - DEVIDA: 529.84
 SALÁRIO FAMILIA: 56.47 RECEITA EVENTO DESP/PATROCÍNIO: 0.00
 SALÁRIO MATERINIDADE: 0.00 PERC DE ISENÇÃO DE FILANTROPIA: 0.00
 VALORES PAGOS TRABALHO - SEM ADICIONAL: 0.00 13º SALÁRIO MATERINIDADE: 0.00
 VALORES PAGOS TRABALHO - ADIC. 15 ANOS: 0.00 COM PRODUÇÃO PJ: 0.00
 VALORES PAGOS TRABALHO - ADIC. 20 ANOS: 0.00 COM PRODUÇÃO PJ: 0.00
 VALORES PAGOS TRABALHO - ADIC. 25 ANOS: 0.00 VALOR DAS FATURAS EMITIDAS PARA O TOMADOR: 0.00

COMPENSAÇÃO
 PERÍODO INICIAL: PERÍODO FINAL: VALOR SOLICITADO: 0.00
 VALOR ABATIDO: 0.00 VALOR A COMPENSAR: 0.00 VALOR EXCEDENTE AO LIMITE DOS 30%: 0.00

RETENÇÃO (LEI 9.711/98) 0.00 VALOR ABATIDO PELO SEFIP: 0.00 VALOR A COMPENSAR/RESTITUIR: 0.00
 VALOR INFORMADO: 0.00

BASE DE CÁLCULO APOSENTADORIA ESPECIAL/OCCORRÊNCIA 20 ANOS: 0.00
 15 ANOS: 0.00 25 ANOS: 0.00
 QUANTIDADE: 0 QUANTIDADE: 0 QUANTIDADE: 0

QUANTIDADE DE MOVIMENTAÇÕES / CÓDIGOS

H :	0	11:	0	12:	0	13:	0	14:	0	15:	0	J :	0	K :	0	L :	0	M :	0
M1:	0	N2:	0	N3:	0	O1:	0	O2:	0	O3:	0	P1:	0	P2:	0	P3:	0	Q1:	0
Q2:	0	Q3:	0	Q4:	0	Q5:	0	Q6:	0	Q7:	0	R :	0	R1:	0	S2:	0	S3:	0
T1:	0	T2:	0	U1:	0	U2:	0	U3:	0	V3:	0	W :	0	X :	0	X1:	0	Y :	0
Z1:	0	Z2:	0	Z3:	0	Z4:	0	Z5:	0	Z6:	0								

MINISTÉRIO DO TRABALHO E EMPREGO - MTE
 GFIP - SEFIP 8.40 (23/08/2022) TABELAS 44.0 (25/01/2022)

MINISTÉRIO DA FAZENDA - MF

RELACÃO DOS TRABALHADORES CONSTANTES NO ARQUIVO SEFIP
 RESUMO DO FECHAMENTO - EMPRESA

858900000115 642501802308 113672203829 145016500012

DATA: 11/01/2023
 HORA: 17:20:49
 PÁG : 0010/0012

EMPRESA: START SOLUCOES INTEGRADAS EIRELI Nº DE CONTROLE: BG3zIlywD08r0000-7
 COMP: 12/2022 COD REC: 155 COD GPS: FPAS: 507 OUTRAS ENT: SIMPLES: 1 RAT: 3.0
 TOMADOR/OBRA: INSCRIÇÃO: 21.450.165/0001-35
 FAP: 1.00 RAT AJUSTADO: 3.00
 INSCRIÇÃO:

LOGRADOURO: TV SAO JOSE 55 GALPAO 04 Nº DE CONTROLE: 48370-000
 CIDADE: ESPLANADA UF: BA CEP: 48370-000 BAIRRO: TIMBO
 CNAE PREPONDERANTE: 4120400
 CNAE: 4120400

CAT	QUANT	REMUNERAÇÃO SEM 13°	REMUNERAÇÃO 13°	BASE CÁL PREV SOC	BASE CÁL 13° PREV SOC
01	7	11.420,71	2.367,27	11.420,71	0,00
11	1	4.000,00	0,00	4.000,00	0,00
TOTALS:	8	15.420,71	2.367,27	15.420,71	0,00

MINISTÉRIO DO TRABALHO E EMPREGO - MTE
GFIP - SEFIP 8.40 (23/08/2022) TABELAS 44.0 (25/01/2022)

MINISTÉRIO DA FAZENDA - MF

DATA: 11/01/2023
HORA: 17:20:49
PÁG : 0011/0012

RELAÇÃO DOS TRABALHADORES CONSTANTES NO ARQUIVO SEFIP
RESUMO DO FECHAMENTO - EMPRESA
FGTS

858900000115 642501802308 113672203829 145016500012

EMPRESA: START SOLUCOES INTEGRADAS EIRELI N° DE CONTROLE: BG3zLYwD08x0000-7 N° ARQUIVO: OTeolh6FFPWS0000-2
COMP: 12/2022 COD REC: 155 COD GPS: FPAS: 507 OUTRAS ENT: SIMPLES: 1 RAT: 3.0 INSCRIÇÃO: 21.450.165/0001-35
TOMADOR/OBRA: FAP: 1.00 RAT AJUSTADO: 3.00 INSCRIÇÃO:

LOGRADOURO: TV SAO JOSE 55 GALPAO 04 BAIRRO: TIMBO CNAE PREPONDERANTE: 4120400
CIDADE: ESPLANADA UF: BA CEP: 48370-000 CNAE: 4120400

MODALIDADE : "Branco"-RECOLHIMENTO AO FGTS E DECLARAÇÃO À PREVIDÊNCIA

	FGTS - 8% (TX 3%)
REMUNERAÇÃO SEM 13° SALÁRIO	11.420,71
REMUNERAÇÃO 13° SALÁRIO	2.367,27
QUANTIDADE TRABALHADORES	7

MODALIDADE : 1-DECLARAÇÃO AO FGTS E À PREVIDÊNCIA

	FGTS - 8% (TX 3%)
REMUNERAÇÃO SEM 13° SALÁRIO	0,00
REMUNERAÇÃO 13° SALÁRIO	0,00
QUANTIDADE TRABALHADORES	0

VALORES DO FGTS
DATA DE RECOLHIMENTO 13/01/2023

DEPÓSITO FGTS	ENCARGOS FGTS	CONTRIB SOCIAL	ENCARGOS CONTRIB SOCIAL	TOTAL RECOLHER
1.103,03	61,22	0,00	0,00	1.164,25

Voltar

Imprimir



Certificado de Regularidade do FGTS - CRF

Inscrição: 21.450.165/0001-35

Razão Social: START SOLUCOES SERVICOS DE ENGENHARIA LTDA

Endereço: TV SAO JOSE II 55 GALPAO 04 / TIMBO / ESPLANADA / BA / 48370-000

A Caixa Econômica Federal, no uso da atribuição que lhe confere o Art. 7, da Lei 8.036, de 11 de maio de 1990, certifica que, nesta data, a empresa acima identificada encontra-se em situação regular perante o Fundo de Garantia do Tempo de Serviço - FGTS.

O presente Certificado não servirá de prova contra cobrança de quaisquer débitos referentes a contribuições e/ou encargos devidos, decorrentes das obrigações com o FGTS.

Validade: 15/01/2023 a 13/02/2023

Certificação Número: 2023011503001573144975

Informação obtida em 01/02/2023 17:17:06

A utilização deste Certificado para os fins previstos em Lei esta condicionada a verificação de autenticidade no site da Caixa:
www.caixa.gov.br

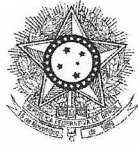

PODER JUDICIÁRIO
JUSTIÇA DO TRABALHO

CERTIDÃO NEGATIVA DE DÉBITOS TRABALHISTAS

Nome: START SOLUCOES INTEGRADAS LTDA (MATRIZ E FILIAIS)

CNPJ: 21.450.165/0001-35

Certidão n°: 873161/2023

Expedição: 09/01/2023, às 11:13:27

Validade: 08/07/2023 - 180 (cento e oitenta) dias, contados da data de sua expedição.

Certifica-se que **START SOLUCOES INTEGRADAS LTDA (MATRIZ E FILIAIS)**, inscrito(a) no CNPJ sob o n° **21.450.165/0001-35**, **NÃO CONSTA** como inadimplente no Banco Nacional de Devedores Trabalhistas.

Certidão emitida com base nos arts. 642-A e 883-A da Consolidação das Leis do Trabalho, acrescentados pelas Leis ns.º 12.440/2011 e 13.467/2017, e no Ato 01/2022 da CGJT, de 21 de janeiro de 2022. Os dados constantes desta Certidão são de responsabilidade dos Tribunais do Trabalho.

No caso de pessoa jurídica, a Certidão atesta a empresa em relação a todos os seus estabelecimentos, agências ou filiais.

A aceitação desta certidão condiciona-se à verificação de sua autenticidade no portal do Tribunal Superior do Trabalho na Internet (<http://www.tst.jus.br>).

Certidão emitida gratuitamente.

INFORMAÇÃO IMPORTANTE

Do Banco Nacional de Devedores Trabalhistas constam os dados necessários à identificação das pessoas naturais e jurídicas inadimplentes perante a Justiça do Trabalho quanto às obrigações estabelecidas em sentença condenatória transitada em julgado ou em acordos judiciais trabalhistas, inclusive no concernente aos recolhimentos previdenciários, a honorários, a custas, a emolumentos ou a recolhimentos determinados em lei; ou decorrentes de execução de acordos firmados perante o Ministério Público do Trabalho, Comissão de Conciliação Prévia ou demais títulos que, por disposição legal, contiver força executiva.



Prefeitura Municipal de Esplanada

Secretaria de Administração

Praça Monsenhor Zacarias Luz, S/N

Centro - Esplanada - BA CEP: 48370-000

CNPJ: 13.885.231/0001-71

CERTIDÃO NEGATIVA DE DÉBITOS

Número: 000012/2023.E

Nome/Razão Social: **START SOLUÇÕES INTEGRADAS EIRELI**
Nome Fantasia: **START SOLUÇÕES INTEGRADAS**
Inscrição Municipal: **2721** CPF/CNPJ: **21.450.165/0001-35**
Endereço: **TRV SÃO JOSE II, 316 GALPÃO 04**
TIMBO ESPLANADA - BA CEP: 48370-000

RESSALVADO O DIREITO DA FAZENDA MUNICIPAL COBRAR QUAISQUER DÉBITOS QUE VIEREM A SER APURADOS POSTERIORMENTE, É CERTIFICADO QUE, ATÉ A PRESENTE DATA, NÃO CONSTAM DÉBITOS TRIBUTÁRIOS DO CONTRIBUINTE ACIMA CITADO PARA COM ESTE MUNICÍPIO.

Observação:

Esta certidão foi emitida em 09/01/2023 com base no Código Tributário Municipal.

Certidão válida até: **08/02/2023**

Esta certidão abrange somente a Inscrição Municipal acima identificada.

Código de controle desta certidão: **8600008029760000399325030000012202301091**



Certidão emitida eletronicamente via internet. A aceitação desta certidão está condicionada à verificação de sua autenticidade na Internet, no endereço eletrônico:

<https://esplanada.saatri.com.br>, Econômico - Certidão Negativa - Verificar Autenticidade

Atenção: Qualquer rasura ou emenda invalidará este documento.



GOVERNO DO ESTADO DA BAHIA
SECRETARIA DE DESENVOLVIMENTO ECONÔMICO
JUNTA COMERCIAL DO ESTADO DA BAHIA



CERTIDÃO SIMPLIFICADA DIGITAL

Certificamos que as informações abaixo constam dos documentos arquivados nesta Junta Comercial e são vigentes na data de sua expedição.

EMPRESA			
Nome Empresarial: START SOLUCOES INTEGRADAS LTDA			
Natureza Jurídica: SOCIEDADE EMPRESÁRIA LIMITADA			
NIRE(sede)	CNPJ	Arquivamento do ato Constitutivo	Início da atividade
29600522606	21.450.165/0001-35	21/11/2014	21/11/2014
Endereço: TRAVESSA SAO JOSE II, 55 GALPAO 04, TIMBO, ESPLANADA, BA - CEP: 48370000			
OBJETO SOCIAL			
SERVIÇOS DE ENGENHARIA; CONSTRUÇÃO DE OBRAS-DE-ARTE; CONSTRUÇÃO DE ESTAÇÕES E REDES DE DISTRIBUIÇÃO DE ENERGIA ELÉTRICA; CONSTRUÇÃO DE REDES DE ABASTECIMENTO DE ÁGUA, COLETA DE ESGOTO; CONSTRUÇÃO DE INSTALAÇÕES ESPORTIVAS E RECREATIVAS; OBRAS DE TERRAPLENAGEM; INSTALAÇÕES HIDRÁULICAS, SANITÁRIAS E DE GÁS; INSTALAÇÕES DE SISTEMA DE PREVENÇÃO CONTRA INCÊNDIO; OBRAS DE FUNDAÇÕES; OBRAS DE ALVENARIA; SERVIÇOS ESPECIALIZADOS PARA CONSTRUÇÃO; TRANSPORTE RODOVIÁRIO DE CARGA; CORRETAGEM NA COMPRA E VENDA E AVALIAÇÃO DE IMÓVEIS; ATIVIDADES DE MONITORAMENTO DE SISTEMAS DE SEGURANÇA ELETRÔNICO; LOCAÇÃO DE AUTOMÓVEIS SEM CONDUTOR; DESIGN DE INTERIORES; ALUGUEL DE MAQUINAS E EQUIPAMENTOS PARA CONSTRUÇÃO SEM OPERADOR; ATIVIDADES PAISAGÍSTICAS; COLETA DE RESÍDUOS NÃO-PERIGOSOS; CONSTRUÇÃO DE EDIFÍCIOS E SERVIÇOS INTEGRADOS; CONSTRUÇÃO DE RODOVIAS E REFORMAS; OBRAS DE URBANIZAÇÃO - RUAS, PRAÇAS E CALÇADAS; INSTALAÇÃO E MANUTENÇÃO ELÉTRICA; INSTALAÇÃO E MANUTENÇÃO DE SISTEMAS CENTRAIS DE AR CONDICIONADO, DE VENTILAÇÃO E REFRIGERAÇÃO; MONTAGEM E INSTALAÇÃO DE SISTEMAS E EQUIPAMENTOS DE ILUMINAÇÃO E SINALIZAÇÃO EM VIAS PÚBLICAS, PORTOS E AEROPORTOS.			
CAPITAL SOCIAL		PORTE	PRAZO DE DURAÇÃO
R\$ 300.000,00 TREZENTOS MIL REAIS		Microempresa	XXXXXX
R\$ Capital integralizado: 300.000,00 TREZENTOS MIL REAIS			
QUADRO SOCIOS E ADMINISTRADORES			
Nome/CPF	Participação R\$	Cond./Administrador	Término do mandato
RODRIGO CAVALCANTI OLIVEIRA 784.530.465-49	300.000,00	SOCIO	XX/XX/XXXX
RODRIGO CAVALCANTI OLIVEIRA 784.530.465-49	0,00	ADMINISTRADOR	XX/XX/XXXX
ÚLTIMO ARQUIVAMENTO		SITUAÇÃO	STATUS
Data	Número		
09/12/2022	98282534	REGISTRO ATIVO	Sem Status
Ato: 002 - ALTERAÇÃO			
Evento: 480 - TRANSFORMACAO LEI 14.195			
FILIAL(AIS) NESTA UNIDADE DA FEDERAÇÃO OU FORA DELA			
NIRE: XXXXXX	CNPJ: XXXXXX		
Endereço: XXXXXX			

234078294

página: 1/2



GOVERNO DO ESTADO DA BAHIA
SECRETARIA DE DESENVOLVIMENTO ECONÔMICO
JUNTA COMERCIAL DO ESTADO DA BAHIA



CERTIDÃO SIMPLIFICADA DIGITAL

Certificamos que as informações abaixo constam dos documentos arquivados nesta Junta Comercial e são vigentes na data de sua expedição.

EMPRESA			
Nome Empresarial: START SOLUCOES INTEGRADAS LTDA			
Natureza Jurídica: SOCIEDADE EMPRESÁRIA LIMITADA			
NIRE(sede)	CNPJ	Arquivamento do ato Constitutivo	Início da atividade
29600522606	21.450.165/0001-35	21/11/2014	21/11/2014
Endereço: TRAVESSA SAO JOSE II, 55 GALPAO 04, TIMBO, ESPLANADA, BA - CEP: 48370000			
Observação			

SALVADOR - BA, 10 de Janeiro de 2023

TIANA REGILA M G DE ARAÚJO

		RELATÓRIO DIÁRIO DE OBRA			Data								
					S	T	Q	X	Q	S	S	D	
CLIENTE: PREFEITURA MUNICIPAL DE SANTALUZ OBJETO: REFORMA DA ESCOLA MUNICIPAL JOSÉ ARMANDO CORREIA		CONTRATO N° 284/2022			LICITAÇÃO N° 009-2022		RDO: 1		EFETIVO PESSOAL				
Condições Climáticas:		Manhã: (1)		Tarde: (1)		Noite: ()		CATEGORIA		QTDE		MÃO DE OBRA INDIRETA	
SIMBOLOGIA		1- Tempo Bom		2- Chuva c/ cond. Trab.		3- Chuva s/ cond. Trab.		Gerente de Obra					
SERVIÇOS EXECUTADOS / OCORRÊNCIAS PERÍODO LETIVO ESCOLAR		Engenheiro											
		Tec. de Segurança											
		Aux Adm											
		Mestre de obra											
		Encarregado geral											
							Hh DO DIA						
CONSIDERAÇÕES		MÃO DE OBRA DIRETA											
		Topografo											
		Auxiliar de topografia											
		Pedreiro											
		Ajudante Geral											
		Calceiteiro											
		Carpinteiro											
		Operador de Motosserra											
		Motorista											
		Montador											
		Montador/Eletricista											
		Eletricista											
		Operador de Patrol											
		Operador de Escavadeira											
		Operador de Pá carregadeira											
Motorista de caçamba													
Pintor													
					Hh DO DIA								
OBSERVAÇÕES		RESUMO DO EFETIVO											
		EFETIVO DO DIA											
		JORNADA DE TRABALHO											
		Hh DO DIA											
Hh ACUMULADO													
GERENTE DE OBRA:		EFETIVO EQUIPAMENTOS											
		TIPO					QTDE						
		Veículo Leve											
		Caminhão Munck											
		Caminhão Toco											
		Escavadeira											
		Pá carregadeira											
		Caçamba											
		Patrol											
		PC 200											
Placa Vibratória													
GERENTE DE OBRA: Data: 07/12/2022		FISCALIZAÇÃO: Data: 07/12/2022											



 IAGO R S BORBA
 ENG. CIVIL - CREA/BA 051993251-0

RELATÓRIO DIÁRIO DE OBRA				Data																								
 CLIENTE: PREFEITURA MUNICIPAL DE SANTALUZ OBJETO: REFORMA DA ESCOLA MUNICIPAL JOSÉ ARMANDO CORREIA				<table border="1"> <tr> <td></td><td></td><td></td><td>X</td><td></td><td></td><td></td><td></td><td></td> </tr> <tr> <td>S</td><td>T</td><td>Q</td><td>Q</td><td>S</td><td>S</td><td>D</td><td></td><td></td> </tr> </table>										X						S	T	Q	Q	S	S	D		
							X																					
S	T	Q	Q	S	S	D																						
CONTRATO Nº 284/2022 LICITAÇÃO Nº 009-2022 RDO: 2				EFETIVO PESSOAL																								
Condições Climáticas: Manhã: (1) Tarde: (1) Noite: ()				CATEGORIA QTDE																								
SIMBOLOGIA 1- Tempo Bom 2- Chuva c/ cond. Trab. 3- Chuva s/ cond. Trab.				MÃO DE OBRA INDIRETA																								
SERVIÇOS EXECUTADOS / OCORRÊNCIAS PERÍODO LETIVO ESCOLAR				Gerente de Obra																								
				Engenheiro																								
				Tec. de Segurança																								
				Aux Adm																								
				Mestre de obra																								
				Encarregado geral																								
				Hh DO DIA																								
				CONSIDERAÇÕES				MÃO DE OBRA DIRETA																				
Topografo																												
Auxiliar de topografia																												
Pedreiro																												
Ajudante Geral																												
Calçeteiro																												
Carpinteiro																												
Operador de Motosserra																												
Motorista																												
Montador																												
Montador/Eletricista																												
Eletricista																												
Operador de Patrol																												
Operador de Escavadeira																												
Operador de Pá carregadeira																												
Motorista de caçamba																												
Pintor																												
Hh DO DIA																												
OBSERVAÇÕES				RESUMO DO EFETIVO																								
				EFETIVO DO DIA																								
				JORNADA DE TRABALHO																								
				Hh DO DIA																								
Hh ACUMULADO																												
GERENTE DE OBRA: Data: 08/12/2022				EFETIVO EQUIPAMENTOS																								
				TIPO QTDE.																								
				Veículo Leve																								
				Caminhão Munck																								
				Caminhão Toco																								
				Escavadeira																								
				Pá carregadeira																								
				Caçamba																								
				Patrol																								
				PC 200																								
Placa Vibratória																												
FISCALIZAÇÃO: Data: 08/12/2022																												



 IAGO R'S BORBA
 ENG. CIVIL - CREA/BA 051993251-0

		RELATÓRIO DIÁRIO DE OBRA			Data						
					S	T	Q	Q	X	S	S
CLIENTE: PREFEITURA MUNICIPAL DE SANTALUZ OBJETO: REFORMA DA ESCOLA MUNICIPAL JOSÉ ARMANDO CORREIA CONTRATO Nº 284/2022 LICITAÇÃO Nº 009-2022 RDO: 3		EFETIVO PESSOAL									
Condições Climáticas: Manhã: (1) Tarde: (1) Noite: () SIMBOLOGIA: 1- Tempo Bom 2 - Chuva c/ cond. Trab. 3- Chuva s/ cond. Trab.		CATEGORIA			QTDE						
SERVIÇOS EXECUTADOS / OCORRÊNCIAS PERÍODO LETIVO ESCOLAR		MÃO DE OBRA INDIRETA									
		Gerente de Obra Engenheiro Tec. de Segurança Aux Adm Mestre de obra Encarregado geral Hh DO DIA									
CONSIDERAÇÕES		MÃO DE OBRA DIRETA									
		Topografo Auxiliar de topografia Pedreiro Ajudante Geral Calceiteiro Carpinteiro Operador de Motosserra Motorista Montador Montador/Eletricista Eletricista Operador de Patrol Operador de Escavadeira Operador de Pá carregadeira Motorista de caçamba Pintor Hh DO DIA									
OBSERVAÇÕES		RESUMO DO EFETIVO									
		EFETIVO DO DIA JORNADA DE TRABALHO Hh DO DIA Hh ACUMULADO									
GERENTE DE OBRA: Data: 09/12/2022		EFETIVO EQUIPAMENTOS TIPO QTDE.									
		Veículo Leve Caminhão Munck Caminhão Toco Escavadeira Pá carregadeira Caçamba Patrol PC 200 Placa Vibratória									
FISCALIZAÇÃO: Data: 09/12/2022											



 IAGO R S BORBA
 ENG. CIVIL - CREA/BA 051993251-0

 RELATÓRIO DIÁRIO DE OBRA				Data						
				S	T	Q	Q	S	S	D
CLIENTE: PREFEITURA MUNICIPAL DE SANTALUZ OBJETO: REFORMA DA ESCOLA MUNICIPAL JOSÉ ARMANDO CORREIA CONTRATO Nº 284/2022 LICITAÇÃO Nº 009-2022 RDO: 4				EFETIVO PESSOAL						
Condições Climáticas: Manhã: (1) Tarde: (1) Noite: () SIMBOLOGIA: 1- Tempo Bom 2- Chuva c/ cond. Trab. 3- Chuva s/ cond. Trab.				CATEGORIA			QTDE			
SERVIÇOS EXECUTADOS / OCORRÊNCIAS				MÃO DE OBRA INDIRETA						
PERÍODO LETIVO ESCOLAR				Gerente de Obra						
				Engenheiro						
				Tec. de Segurança						
				Aux Adm						
				Mestre de obra						
				Encarregado geral						
				Hh DO DIA						
								MÃO DE OBRA DIRETA		
Topografo										
Auxiliar de topografia										
Pedreiro										
Ajudante Geral										
Calceiteiro										
Carpinteiro										
Operador de Motosserra										
Motorista										
Montador										
Montador/Eletricista										
Eletricista										
Operador de Patrol										
Operador de Escavadeira										
Operador de Pá carregadeira										
Motorista de caçamba										
Pintor										
Hh DO DIA										
CONSIDERAÇÕES				RESUMO DO EFETIVO						
				EFETIVO DO DIA						
				JORNADA DE TRABALHO						
				Hh DO DIA						
OBSERVAÇÕES				Hh ACUMULADO						
				EFETIVO EQUIPAMENTOS						
				TIPO						
				QTDE.						
				Veículo Leve						
				Caminhão Munck						
				Caminhão Toco						
				Escavadeira						
				Pá carregadeira						
				Caçamba						
Patrol										
PC 200										
Placa Vibratória										
GERENTE DE OBRA:				FISCALIZAÇÃO:						
Data: 10/12/2022				Data: 10/12/2022						



 IAGO R S BORBA
 ENG. CIVIL - CREA/BA 051993251-0

RELATÓRIO DIÁRIO DE OBRA				Data							
				X							
				S	T	Q	Q	S	S	D	
				CLIENTE: PREFEITURA MUNICIPAL DE SANTALUZ							
OBJETO: REFORMA DA ESCOLA MUNICIPAL JOSÉ ARMANDO CORREIA				EFETIVO PESSOAL							
CONTRATO Nº 284/2022		LICITAÇÃO Nº 009-2022		RDO: 6		CATEGORIA			QTDE		
Condições Climáticas:		Manhã: (1)		Tarde: (1)		Noite: ()		MÃO DE OBRA INDIRETA			
SIMBOLOGIA		1- Tempo Bom		2- Chuva c/ cond. Trab.		3- Chuva s/ cond. Trab.		Gerente de Obra			
SERVIÇOS EXECUTADOS / OCORRÊNCIAS											
PERÍODO LETIVO ESCOLAR											
Engenheiro											
Tec. de Segurança											
Aux Adm											
Mestre de obra											
Encarregado geral											
Hh DO DIA											
MÃO DE OBRA DIRETA											
Topografo											
Auxiliar de topografia											
Pedreiro											
Ajudante Geral											
Calceiro											
Carpinteiro											
Operador de Motosserra											
Motorista											
Montador											
Montador/Eletricista											
Eletricista											
Operador de Patrol											
Operador de Escavadeira											
Operador de Pá carregadeira											
Motorista de caçamba											
Pintor											
Hh DO DIA											
CONSIDERAÇÕES											
RESUMO DO EFETIVO											
EFETIVO DO DIA											
JORNADA DE TRABALHO											
Hh DO DIA											
Hh ACUMULADO											
OBSERVAÇÕES											
EFETIVO EQUIPAMENTOS											
TIPO											
QTDE.											
Veículo Leve											
Caminhão Munck											
Caminhão Toco											
Escavadeira											
Pá carregadeira											
Caçamba											
Patrol											
PC 200											
Placa Vibratória											
GERENTE DE OBRA:						FISCALIZAÇÃO:					
Data: 12/12/2022						Data: 12/12/2022					



 IAGO R S BORBA
 ENG. CIVIL - CREA/BA 051993251-0

		RELATÓRIO DIÁRIO DE OBRA				Data						
						S	T	Q	Q	S	S	D
CLIENTE: PREFEITURA MUNICIPAL DE SANTALUZ OBJETO: REFORMA DA ESCOLA MUNICIPAL JOSÉ ARMANDO CORREIA		EFETIVO PESSOAL										
CONTRATO N° 284/2022 LICITAÇÃO N° 009-2022 RDO: 7		CATEGORIA				QTDE						
Condições Climáticas: Manhã: (1) Tarde: (1) Noite: ()		MÃO DE OBRA INDIRETA										
SIMBOLOGIA 1- Tempo Bom 2 - Chuva c/ cond. Trab. 3- Chuva s/ cond. Trab.		Gerente de Obra Engenheiro Tec. de Segurança Aux Adm Mestre de obra Encarregado geral										
SERVIÇOS EXECUTADOS / OCORRÊNCIAS		Hh DO DIA										
PERÍODO LETIVO ESCOLAR		MÃO DE OBRA DIRETA Topografo Auxiliar de topografia Pedreiro Ajudante Geral Calceteiro Carpinteiro Operador de Motosserra Motorista Montador Montador/Eletricista Eletricista Operador de Patrol Operador de Escavadeira Operador de Pá carregadeira Motorista de caçamba Pintor										
CONSIDERAÇÕES		RESUMO DO EFETIVO EFETIVO DO DIA JORNADA DE TRABALHO Hh DO DIA Hh ACUMULADO										
OBSERVAÇÕES		EFETIVO EQUIPAMENTOS TIPO QTDE. Veículo Leve Caminhão MuncK Caminhão Toco Escavadeira Pá carregadeira Caçamba Patrol PC 200 Placa Vibratória										
GERENTE DE OBRA:		FISCALIZAÇÃO:										
Data: 13/12/2022		Data: 13/12/2022										



 IAGO R S BORBA
 ENG. CIVIL - CREA/BA 051993251-0

 RELATÓRIO DIÁRIO DE OBRA				Data						
				S	T	Q	Q	S	S	D
CLIENTE: PREFEITURA MUNICIPAL DE SANTALUZ OBJETO: REFORMA DA ESCOLA MUNICIPAL JOSÉ ARMANDO CORREIA CONTRATO N° 284/2022 LICITAÇÃO N° 009-2022 RDO: 9				EFETIVO PESSOAL						
Condições Climáticas: Manhã: (1) Tarde: (1) Noite: () SIMBOLOGIA 1- Tempo Bom 2- Chuva c/ cond. Trab. 3- Chuva s/ cond. Trab.				CATEGORIA			QTDE			
SERVIÇOS EXECUTADOS / OCORRÊNCIAS PERÍODO LETIVO ESCOLAR				MÃO DE OBRA INDIRETA						
				Gerente de Obra Engenheiro Tec. de Segurança Aux Adm Mestre de obra Encarregado geral Hh DO DIA						
				MÃO DE OBRA DIRETA						
				Topografo Auxiliar de topografia Pedreiro Ajudante Geral Calceiteiro Carpinteiro Operador de Motosserra Motorista Montador Montador/Eletricista Eletricista Operador de Patrol Operador de Escavadeira Operador de Pá carregadeira Motorista de caçamba Pintor Hh DO DIA						
CONSIDERAÇÕES				RESUMO DO EFETIVO						
				EFETIVO DO DIA JORNADA DE TRABALHO Hh DO DIA Hh ACUMULADO						
				OBSERVAÇÕES				EFETIVO EQUIPAMENTOS		
				TIPO QTDE Veículo Leve Caminhão Munck Caminhão Toco Escavadeira Pá carregadeira Caçamba Patrol PC 200 Placa Vibratória						
				GERENTE DE OBRA:				FISCALIZAÇÃO:		
Data: 15/12/2022				Data: 15/12/2022						



 IAGO R S BORBA
 ENG. CIVIL - CREA/BA 051993251-0

 RELATÓRIO DIÁRIO DE OBRA				Data													
				X													
CLIENTE: PREFEITURA MUNICIPAL DE SANTALUZ OBJETO: REFORMA DA ESCOLA MUNICIPAL JOSÉ ARMANDO CORREIA CONTRATO Nº 284/2022 LICITAÇÃO Nº 009-2022 RDO: 13				<table border="1"> <tr> <td>S</td> <td>T</td> <td>Q</td> <td>Q</td> <td>S</td> <td>S</td> <td>D</td> </tr> </table>							S	T	Q	Q	S	S	D
S	T	Q	Q	S	S	D											
Condições Climáticas: Manhã: (1) Tarde: (1) Noite: ()				EFETIVO PESSOAL			CATEGORIA		QTDE								
SIMBOLOGIA: 1 - Tempo Bom 2 - Chuva c/ cond. Trab. 3 - Chuva s/ cond. Trab.				MÃO DE OBRA INDIRETA													
SERVIÇOS EXECUTADOS / OCORRÊNCIAS PERÍODO LETIVO ESCOLAR				Gerente de Obra Engenheiro Tec. de Segurança Aux Adm Mestre de obra Encarregado geral													
				Hh DO DIA													
				MÃO DE OBRA DIRETA													
				Topografo Auxiliar de topografia Pedreiro Ajudante Geral Carpinteiro Operador de Motosserra Motorista Montador Montador/Eletricista Eletricista Operador de Patrol Operador de Escavadeira Operador de Pá carregadeira Motorista de caçamba Pintor													
				Hh DO DIA													
CONSIDERAÇÕES				RESUMO DO EFETIVO													
				EFETIVO DO DIA													
				JORNADA DE TRABALHO													
				Hh DO DIA													
OBSERVAÇÕES				Hh ACUMULADO													
				EFETIVO EQUIPAMENTOS													
				TIPO QTDE.													
				Veículo Leve													
				Caminhão Munck													
				Caminhão Toco													
				Escavadeira													
				Pá carregadeira													
				Caçamba													
GERENTE DE OBRA:				FISCALIZAÇÃO:													
Data: 19/12/2022				Data: 19/12/2022													



 IAGO R S BORBA
 ENG. CIVIL - CREA/BA 051993251-0

		RELATÓRIO DIÁRIO DE OBRA				Data						
						S	T	Q	Q	S	S	D
CLIENTE: PREFEITURA MUNICIPAL DE SANTALUZ OBJETO: REFORMA DA ESCOLA MUNICIPAL JOSÉ ARMANDO CORREIA CONTRATO Nº 284/2022 LICITAÇÃO Nº 009-2022 RDO: 21		EFETIVO PESSOAL										
Condições Climáticas: Manhã: (1) Tarde: (1) Noite: () SIMBOLOGIA 1- Tempo Bom 2- Chuva c/ cond. Trab. 3- Chuva s/ cond. Trab.		CATEGORIA		QTDE								
SERVIÇOS EXECUTADOS / OCORRÊNCIAS		MÃO DE OBRA INDIRETA										
DEMOLIÇÃO DE LAJES, DE FORMA MANUAL, SEM REAPROVEITAMENTO. AF_12/2017 ALVENARIA DE VEDAÇÃO DE BLOCOS CERÂMICOS FURADOS NA HORIZONTAL DE 9X19X29 CM VERGA MOLDADA IN LOCO EM CONCRETO PARA JANELAS ESCAVAÇÃO MANUAL DE VALA PARA VIGA BALDRAME ESCAVAÇÃO MANUAL PARA BLOCO DE COROAMENTO OU SAPATA CONCRETO MAGRO PARA LASTRO, TRAÇO 1:4:5,4,5		Gerente de Obra										
		Engenheiro		1								
		Tec. de Segurança										
		Aux Adm										
		Mestre de obra		1								
		Encarregado geral										
		Hh DO DIA										
		MÃO DE OBRA DIRETA										
		Topografo										
		Auxiliar de topografia										
		Pedreiro		2								
		Ajudante Geral		6								
		Calceiteiro										
		Carpinteiro										
		Operador de Motosserra										
Motorista												
Montador												
Montador/Eletricista												
Eletricista												
Operador de Patrol												
Operador de Escavadeira												
Operador de Pá carregadeira												
Motorista de caçamba												
Pintor												
Hh DO DIA												
CONSIDERAÇÕES		RESUMO DO EFETIVO										
		EFETIVO DO DIA		10								
		JORNADA DE TRABALHO		8H								
		Hh DO DIA										
		Hh ACUMULADO										
OBSERVAÇÕES		EFETIVO EQUIPAMENTOS										
		TIPO		QTDE.								
		Veículo Leve										
		Caminhão Munck										
		Caminhão Toco										
		Escavadeira										
		Pá carregadeira										
		Caçamba										
		Patrol										
PC 200												
Placa Vibratória												
GERENTE DE OBRA:		FISCALIZAÇÃO:										
Data: 27/12/2022		Data: 27/12/2022										



 IAGO R S BORBA
 ENG. CIVIL - CREA/BA 051993251-0

RELATÓRIO DIÁRIO DE OBRA				Data							
				S	T	Q	Q	S	S	D	
				CLIENTE: PREFEITURA MUNICIPAL DE SANTALUZ							
OBJETO: REFORMA DA ESCOLA MUNICIPAL JOSÉ ARMANDO CORREIA				EFETIVO PESSOAL							
CONTRATO N° 284/2022		LICITAÇÃO N° 009-2022		RDO: 23		CATEGORIA					QTDE
Condições Climáticas: Manhã: (1) Tarde: (1) Noite: ()				MÃO DE OBRA INDIRETA							
SIMBOLOGIA				1- Tempo Bom 2 - Chuva c/ cond. Trab. 3- Chuva s/ cond. Trab.							
SERVIÇOS EXECUTADOS / OCORRÊNCIAS				Gerente de Obra							
ALVENARIA DE VEDAÇÃO DE BLOCOS CERÂMICOS FURADOS NA HORIZONTAL DE 9X19X29 CM VERGA MOLDADA IN LOCO EM CONCRETO PARA JANELAS ESCAVAÇÃO MANUAL DE VALA PARA VIGA BALDRAME ESCAVAÇÃO MANUAL PARA BLOCO DE COROAMENTO OU SAPATA CONCRETO MAGRO PARA LASTRO, TRAÇO 1:4,5:4,5 DEMOLIÇÃO DE LAJES, DE FORMA MANUAL, SEM REAPROVEITAMENTO, AF_12/2017				Engenheiro 1							
				Tec. de Segurança							
				Aux Adm							
				Mestre de obra 1							
				Encarregado geral							
				Hh DO DIA							
				MÃO DE OBRA DIRETA							
				Topografo							
				Auxiliar de topografia							
				Pedreiro 2							
Ajudante Geral 6											
Calceteiro											
Carpinteiro											
Operador de Motosserra											
Motorista											
Montador											
Montador/Eletricista											
Eletricista											
Operador de Patrol											
Operador de Escavadeira											
Operador de Pá carregadeira											
Motorista de caçamba											
Pintor											
Hh DO DIA											
CONSIDERAÇÕES				RESUMO DO EFETIVO							
OBSERVAÇÕES				EFETIVO DO DIA							
				JORNADA DE TRABALHO							
				Hh DO DIA							
OBSERVAÇÕES				Hh ACUMULADO							
				EFETIVO EQUIPAMENTOS							
				TIPO							QTDE.
				Veículo Leve							
				Caminhão Munck							
				Caminhão Toco							
				Escavadeira							
				Pá carregadeira							
				Caçamba							
				Patrol							
PC 200											
Placa Vibratória											
GERENTE DE OBRA:				FISCALIZAÇÃO:							
Data: 29/12/2022				Data: 29/12/2023							



 IAGO R S BORBA
 ENG. CIVIL - CREA/BA 051993251-0

 RELATÓRIO DIÁRIO DE OBRA				Data							
				S	T	Q	Q	S	S	X	
CLIENTE: PREFEITURA MUNICIPAL DE SANTALUZ OBJETO: REFORMA DA ESCOLA MUNICIPAL JOSÉ ARMANDO CORREIA CONTRATO Nº 284/2022 LICITAÇÃO Nº 009-2022 RDO: 26				EFETIVO PESSOAL							
Condições Climáticas: Manhã: (1) Tarde: (1) Noite: ()				CATEGORIA			QTDE				
SIMBOLOGIA: 1- Tempo Bom 2 - Chuva c/ cond. Trab. 3- Chuva s/ cond. Trab.				MÃO DE OBRA INDIRETA							
RECESSO DE FIM DE ANO SEM EXPEDIENTE				SERVIÇOS EXECUTADOS / OCORRÊNCIAS							
				Gerente de Obra							
				Engenheiro							
				Tec. de Segurança							
				Aux Adm							
				Mestre de obra							
				Encarregado geral							
				Hh DO DIA							
				CONSIDERAÇÕES				MÃO DE OBRA DIRETA			
Topografo											
Auxiliar de topografia											
Pedreiro											
Ajudante Geral											
Calçeteiro											
Carpinteiro											
Operador de Motosserra											
Motorista											
Montador											
Montador/Eletricista											
Eletricista											
Operador de Patrol											
Operador de Escavadeira											
Operador de Pá carregadeira											
Motorista de caçamba											
Pintor											
Hh DO DIA											
OBSERVAÇÕES				RESUMO DO EFETIVO							
				EFETIVO DO DIA							
				JORNADA DE TRABALHO							
				Hh DO DIA							
Hh ACUMULADO											
GERENTE DE OBRA: Data: 01/01/2023				EFETIVO EQUIPAMENTOS							
				TIPO							QTDE.
				Veículo Leve							
				Caminhão Munck							
				Caminhão Toco							
				Escavadeira							
				Pá carregadeira							
				Caçamba							
				Patrol							
				PC 200							
Placa Vibratória											
FISCALIZAÇÃO: Data: 01/01/2023											



 IAGO R'S BORBA
 ENG. CIVIL - CREA/BA 051993251-0

		RELATÓRIO DIÁRIO DE OBRA				Data						
						S	T	Q	Q	S	S	D
CLIENTE: PREFEITURA MUNICIPAL DE SANTALUZ OBJETO: REFORMA DA ESCOLA MUNICIPAL JOSÉ ARMANDO CORREIA		EFETIVO PESSOAL										
CONTRATO N° 284/2022 LICITAÇÃO N° 009-2022 RDO: 28		CATEGORIA				QTDE						
Condições Climáticas: Manhã: (1) Tarde: (1) Noite: ()		MÃO DE OBRA INDIRETA										
SIMBOLOGIA 1- Tempo Bom 2 - Chuva c/ cond. Trab. 3- Chuva s/ cond. Trab.		Gerente de Obra Engenheiro 1 Tec. de Segurança Aux Adm Mestre de obra 1 Encarregado geral										
SERVIÇOS EXECUTADOS / OCORRÊNCIAS ALVENARIA DE VEDAÇÃO DE BLOCOS CERÂMICOS FURADOS NA HORIZONTAL DE 9X19X29 CM VERGA MOLDADA IN LOCO EM CONCRETO PARA JANELAS ESCAVAÇÃO MANUAL DE VALA PARA VIGA BALDRAME ESCAVAÇÃO MANUAL PARA BLOCO DE COROAMENTO OU SAPATA CONCRETO MAGRO PARA LASTRO, TRAÇO 1:4,5:4,5 Remoção de calha de zinco		Hh DO DIA MÃO DE OBRA DIRETA Topografo Auxiliar de topografia Pedreiro 2 Ajudante Geral 6 Calceiteiro Carpinteiro Operador de Motosserra Motorista Montador Montador/Eletricista Eletricista Operador de Patrol Operador de Escavadeira Operador de Pá carregadeira Motorista de caçamba Pintor										
CONSIDERAÇÕES		RESUMO DO EFETIVO										
		EFETIVO DO DIA				10						
		JORNADA DE TRABALHO				8H						
		Hh DO DIA										
		Hh ACUMULADO										
OBSERVAÇÕES		EFETIVO EQUIPAMENTOS										
		TIPO				QTDE						
		Veículo Leve				2						
		Caminhão Munck										
		Caminhão Toco				1						
		Escavadeira										
		Pá carregadeira										
		Caçamba										
		Patrol										
		PC 200										
		Placa Vibratória										
GERENTE DE OBRA:		FISCALIZAÇÃO:										
Data: 03/01/2023		Data: 03/01/2023										



 IAGO R S BORBA
 ENG. CIVIL - CREA/BA 051993251-0

		RELATÓRIO DIÁRIO DE OBRA				Data						
						S	T	Q	Q	X	S	S
CLIENTE: PREFEITURA MUNICIPAL DE SANTALUZ OBJETO: REFORMA DA ESCOLA MUNICIPAL JOSÉ ARMANDO CORREIA		CONTRATO N° 284/2022 LICITAÇÃO N° 009-2022 RDO: 31				EFETIVO PESSOAL						
Condições Climáticas: Manhã: (1) Tarde: (1) Noite: ()						CATEGORIA		QTDE				
SIMBOLOGIA		1- Tempo Bom 2 - Chuva c/ cond. Trab. 3- Chuva s/ cond. Trab.				MÃO DE OBRA INDIRETA						
SERVIÇOS EXECUTADOS / OCORRÊNCIAS		TRANSPORTE COM CAMINHÃO BASCULANTE DE 6 M³, EM VIA URBANA PAVIMENTADA, DMT ATÉ 30 KM (UNIDADE: M3XKM), AF_07/2020 ALVENARIA DE VEDAÇÃO DE BLOCOS CERÂMICOS FURADOS NA HORIZONTAL DE 9X19X29 CM VERGA MOLDADA IN LOCO EM CONCRETO PARA JANELAS ESCAVAÇÃO MANUAL DE VALA PARA VIGA BALDRAME ESCAVAÇÃO MANUAL PARA BLOCO DE COROAMENTO OU SAPATA CONCRETO MAGRO PARA LASTRO, TRAÇO 1:4,5:4,5				Gerente de Obra						
						Engenheiro		1				
						Tec. de Segurança						
						Aux Adm						
						Mestre de obra		1				
						Encarregado geral						
						Hh DO DIA						
						MÃO DE OBRA DIRETA						
						Topógrafo						
						Auxiliar de topografia						
						Pedreiro		2				
						Ajudante Geral		6				
						Calçeteiro						
						Carpinteiro						
						Operador de Motosserra						
						Motorista						
						Montador						
						Montador/Eletricista						
						Eletricista						
						Operador de Patrol						
						Operador de Escavadeira						
						Operador de Pá carregadeira						
						Motorista de caçamba						
						Pintor						
						Hh DO DIA						
CONSIDERAÇÕES						RESUMO DO EFETIVO						
						EFETIVO DO DIA		10				
						JORNADA DE TRABALHO		8H				
						Hh DO DIA						
						Hh ACUMULADO						
OBSERVAÇÕES						EFETIVO EQUIPAMENTOS						
						TIPO		QTDE.				
						Veículo Leve		2				
						Caminhão Munck						
						Caminhão Toco		1				
						Escavadeira						
						Pá carregadeira						
						Caçamba						
						Patrol						
						PC 200						
						Placa Vibratória						
GERENTE DE OBRA:		FISCALIZAÇÃO:										
Data: 06/01/2023		Data: 06/01/2023										

 IAGO R'S BORBA
 ENG. CIVIL - CREA/BA 051993251-0

 RELATÓRIO DIÁRIO DE OBRA				Data						
				S	T	Q	Q	S	S	D
CLIENTE: PREFEITURA MUNICIPAL DE SANTALUZ OBJETO: REFORMA DA ESCOLA MUNICIPAL JOSÉ ARMANDO CORREIA CONTRATO N° 284/2022 LICITAÇÃO N° 009-2022 RDO: 32				EFETIVO PESSOAL						
Condições Climáticas: Manhã: (1) Tarde: (1) Noite: () SIMBOLOGIA 1- Tempo Bom 2- Chuva c/ cond. Trab. 3- Chuva s/ cond. Trab.				CATEGORIA			QTDE			
SERVIÇOS EXECUTADOS / OCORRÊNCIAS FINAL DE SEMANA - SEM EXPEDIENTE				MÃO DE OBRA INDIRETA						
				Gerente de Obra Engenheiro Tec. de Segurança Aux Adm Mestre de obra Encarregado geral Hh DO DIA						
				MÃO DE OBRA DIRETA						
				Topografo Auxiliar de topografia Pedreiro Ajudante Geral Calceteiro Carpinteiro Operador de Motosserra Motorista Montador Montador/Eletricista Eletricista Operador de Patrol Operador de Escavadeira Operador de Pá carregadeira Motorista de caçamba Pintor Hh DO DIA						
CONSIDERAÇÕES				RESUMO DO EFETIVO						
				EFETIVO DO DIA JORNADA DE TRABALHO Hh DO DIA Hh ACUMULADO						
				OBSERVAÇÕES				EFETIVO EQUIPAMENTOS		
				TIPO QTDE.						
				Veículo Leve Caminhão Munck Caminhão Toco Escavadeira Pá carregadeira Caçamba Patrol PC 200 Placa Vibratória						
GERENTE DE OBRA: Data: 07/01/2023				FISCALIZAÇÃO: Data: 07/01/2023						



IAGO R S BORBA
 ENG. CIVIL - CREA/BA 051993251-0

RELATÓRIO DIÁRIO DE OBRA				Data									
				S	T	Q	Q	S	X	D			
	CLIENTE: PREFEITURA MUNICIPAL DE SANTALUZ			EFETIVO PESSOAL									
	OBJETO: REFORMA DA ESCOLA MUNICIPAL JOSÉ ARMANDO CORREIA												
CONDIÇÕES CLIMÁTICAS:		Maranhã: (1)	Tarde: (1)	Noite: ()	CATEGORIA			QTDE					
SIMBOLOGIA		1- Tempo Bom 2 - Chuva c/ cond. Trab. 3- Chuva s/ cond. Trab.			MÃO DE OBRA INDIRETA								
SERVIÇOS EXECUTADOS / OCORRÊNCIAS FINAL DE SEMANA - SEM EXPEDIENTE				Gerente de Obra									
				Engenheiro						1			
				Tec. de Segurança									
				Aux Adm									
				Mestre de obra									
				Encarregado geral						1			
				Hh DO DIA									
								MÃO DE OBRA DIRETA					
				Topografo									
				Auxiliar de topografia									
				Pedreiro						2			
				Ajudante Geral						6			
				Calceteiro									
				Carpinteiro									
				Operador de Motosserra									
Motorista													
Montador													
Montador/Eletricista													
Eletricista													
Operador de Patrol													
Operador de Escavadeira													
Operador de Pá carregadeira													
Motorista de caçamba													
Pintor													
Hh DO DIA													
CONSIDERAÇÕES				RESUMO DO EFETIVO									
				EFETIVO DO DIA		10							
				JORNADA DE TRABALHO									
				Hh DO DIA									
				Hh ACUMULADO									
OBSERVAÇÕES				EFETIVO EQUIPAMENTOS									
				TIPO		QTDE.							
				Veiculo Leve		2							
				Caminhão Munck									
				Caminhão Toco		1							
				Escavadeira									
				Pá carregadeira									
				Caçamba									
				Patrol									
				PC 200									
				Placa Vibratória									
GERENTE DE OBRA:				FISCALIZAÇÃO:									
Data: 14/01/2023				Data: 14/01/2023									



 IAGO R S BORBA
 ENG. CIVIL - CREA/BA 051993251-0

RELATÓRIO DIÁRIO DE OBRA				Data							
CLIENTE: PREFEITURA MUNICIPAL DE SANTALUZ				S	T	Q	Q	S	S	D	
OBJETO: REFORMA DA ESCOLA MUNICIPAL JOSÉ ARMANDO CORREIA				EFETIVO PESSOAL							
CONTRATO Nº 284/2022		LICITAÇÃO Nº 009-2022		RDO: 42		CATEGORIA		QTDE			
Condições Climáticas:		Manhã: (1)		Tarde: (1)		Noite: ()		MÃO DE OBRA INDIRETA			
SIMBOLOGIA		1- Tempo Bom		2 - Chuva cf cond. Trab.		3- Chuva sf cond. Trab.		Gerente de Obra			
ALVENARIA DE VEDAÇÃO DE BLOCOS CERÂMICOS FURADOS NA HORIZONTAL DE 9X19X29 CM VERGA MOLDADA IN LOCO EM CONCRETO PARA JANELAS IMPERMEABILIZAÇÃO DE SUPERFÍCIE COM EMULSÃO ASFÁLTICA, 2DEMÃOS AF_06/2018 EXECUÇÃO DE ESTRUTURAS DE CONCRETO ARMADO CONVENCIONAL, PARA EDIFICAÇÃO (PRÉDIO), FCK = 25 MPA. AF_01/2017								Engenheiro	1		
								Tec. de Segurança			
								Aux Adm			
								Mestre de obra			
								Encarregado geral	1		
Hh DO DIA											
MÃO DE OBRA DIRETA											
Topógrafo											
Auxiliar de topografia											
Pedreiro								8			
Ajudante Geral								7			
Calceteiro											
Carpinteiro											
Operador de Motosserra											
Motorista											
Montador											
Montador/Eletricista											
Eletricista											
Operador de Patrol											
Operador de Escavadeira											
Operador de Pá carregadeira											
Motorista de caçamba											
Pintor											
Hh DO DIA											
RESUMO DO EFETIVO											
EFETIVO DO DIA								17			
JORNADA DE TRABALHO											
Hh DO DIA											
Hh ACUMULADO											
EFETIVO EQUIPAMENTOS											
TIPO								QTDE.			
Veículo Leve								2			
Caminhão Munck											
Caminhão Toco								1			
Escavadeira											
Pá carregadeira											
Caçamba											
Patrol											
PC 200											
Placa Vibratória											
GERENTE DE OBRA:				FISCALIZAÇÃO:							
Data: 18/01/2023				Data: 18/01/2023							

 IAGO R S BORBA
 ENG. CIVIL - CREA/BA 051993251-0

 RELATÓRIO DIÁRIO DE OBRA				Data						
				S	T	Q	Q	X	S	S
CLIENTE: PREFEITURA MUNICIPAL DE SANTALUZ OBJETO: REFORMA DA ESCOLA MUNICIPAL JOSÉ ARMANDO CORREIA CONTRATO Nº 284/2022 LICITAÇÃO Nº 009-2022 RDO: 43				EFETIVO PESSOAL						
Condições Climáticas: Manhã: (1) Tarde: (1) Noite: () SIMBOLOGIA 1- Tempo Bom 2 - Chuva c/ cond. Trab. 3- Chuva s/ cond. Trab.				CATEGORIA			QTDE			
SERVIÇOS EXECUTADOS / OCORRÊNCIAS CHAPISCO APLICADO EM ALVENARIA (COM PRESENÇA DE VÃOS) E ESTRUTURAS DE CONCRETO DE FACHADA, COM EQUIPAMENTO DE PROJEÇÃO ALVENARIA DE VEDAÇÃO DE BLOCOS CERÂMICOS FURADOS NA HORIZONTAL DE 9X19X29 CM VERGA MOLDADA IN LOCO EM CONCRETO PARA JANELAS IMPERMEABILIZAÇÃO DE SUPERFÍCIE COM EMULSÃO ASFÁLTICA, 2DEMÃOS AF_06/2018 EXECUÇÃO DE ESTRUTURAS DE CONCRETO ARMADO CONVENCIONAL, PARA EDIFICAÇÃO (PRÉDIO), FCK = 25 MPA. AF_01/2017 Ponto de esgoto com tubo de pvc rígido soldável de Ø 100 mm (vaso sanitário)				MÃO DE OBRA INDIRETA						
				Gerente de Obra Engenheiro 1 Tec. de Segurança Aux Adm Mestre de obra Encarregado geral 1						
				MÃO DE OBRA DIRETA						
				Topografo Auxiliar de topografia Pedreiro 6 Ajudante Geral 7 Calçeteiro Carpinteiro Operador de Motosserra Motorista Montador Montador/Eletricista Eletricista Operador de Patrol Operador de Escavadeira Operador de Pá carregadeira Motorista de caçamba Pintor						
CONSIDERAÇÕES				RESUMO DO EFETIVO						
				EFETIVO DO DIA 17 JORNADA DE TRABALHO Hh DO DIA Hh ACUMULADO						
OBSERVAÇÕES				EFETIVO EQUIPAMENTOS						
				TIPO QTDE. Veículo Leve 2 Caminhão Munck Caminhão Toco 1 Escavadeira Pá carregadeira Caçamba Patrol PC 200 Placa Vibratória						
GERENTE DE OBRA:				FISCALIZAÇÃO:						
Data: 19/01/2023				Data: 19/01/2023						

 IAGO R S BORBA
 ENG. CIVIL - CREA/BA 051993251-0

 RELATÓRIO DIÁRIO DE OBRA				Data						
				S	T	Q	Q	S	S	X
CLIENTE: PREFEITURA MUNICIPAL DE SANTALUZ OBJETO: REFORMA DA ESCOLA MUNICIPAL JOSÉ ARMANDO CORREIA				EFETIVO PESSOAL						
CONTRATO Nº 284/2022		LICITAÇÃO Nº 009-2022		RDO: 46			CATEGORIA		QTDE	
Condições Climáticas: Manhã: (1) Tarde: (1) Noite: ()				MÃO DE OBRA INDIRETA						
SIMBOLOGIA 1- Tempo Bom 2- Chuva c/ cond. Trab. 3- Chuva s/ cond. Trab.				Gerente de Obra						
SERVIÇOS EXECUTADOS / OCORRÊNCIAS FINAL DE SEMANA - SEM EXPEDIENTE				Engenheiro 1						
				Tec. de Segurança						
				Aux Adm						
				Mestre de obra						
				Encarregado geral 1						
				Hh DO DIA						
CONSIDERAÇÕES				MÃO DE OBRA DIRETA						
				Topografo						
				Auxiliar de topografia						
				Pedreiro 8						
				Ajudante Geral 7						
				Calceiteiro						
				Carpinteiro						
				Operador de Motosserra						
				Motorista						
				Montador						
OBSERVAÇÕES				Montador/Eletricista						
				Eletricista						
				Operador de Patrol						
				Operador de Escavadeira						
				Operador de Pá carregadeira						
				Motorista de caçamba						
				Pintor						
				Hh DO DIA						
GERENTE DE OBRA: Data: 22/01/2023				RESUMO DO EFETIVO						
				EFETIVO DO DIA 17						
				JORNADA DE TRABALHO						
				Hh DO DIA						
FISCALIZAÇÃO: Data: 22/01/2023				Hh ACUMULADO						
				EFETIVO EQUIPAMENTOS						
				TIPO QTDE.						
				Veículo Leve 2						
Caminhão Munck										
Caminhão Toco 1										
Escavadeira										
Pá carregadeira										
Caçamba										
Patrol										
PC 200										
Placa Vibratória										

 IAGO R S BORBA
 ENG. CIVIL - CREA/BA 051993251-0

